

PLANTA BAIXA DO PAVIMENTO TÉRREO  
 ÁREA A SER AMPLIADA = 156,90 M2  
 ÁREA EXISTENTE 224,28 M2  
 ESCALA 1 : 75

\* BANCADAS EM GRANITO RESINADO E POLIDO  
 \*\*REVESTIMENTO EM PORCELANATO EXTRA COM REJUNTE ACRÍLICO

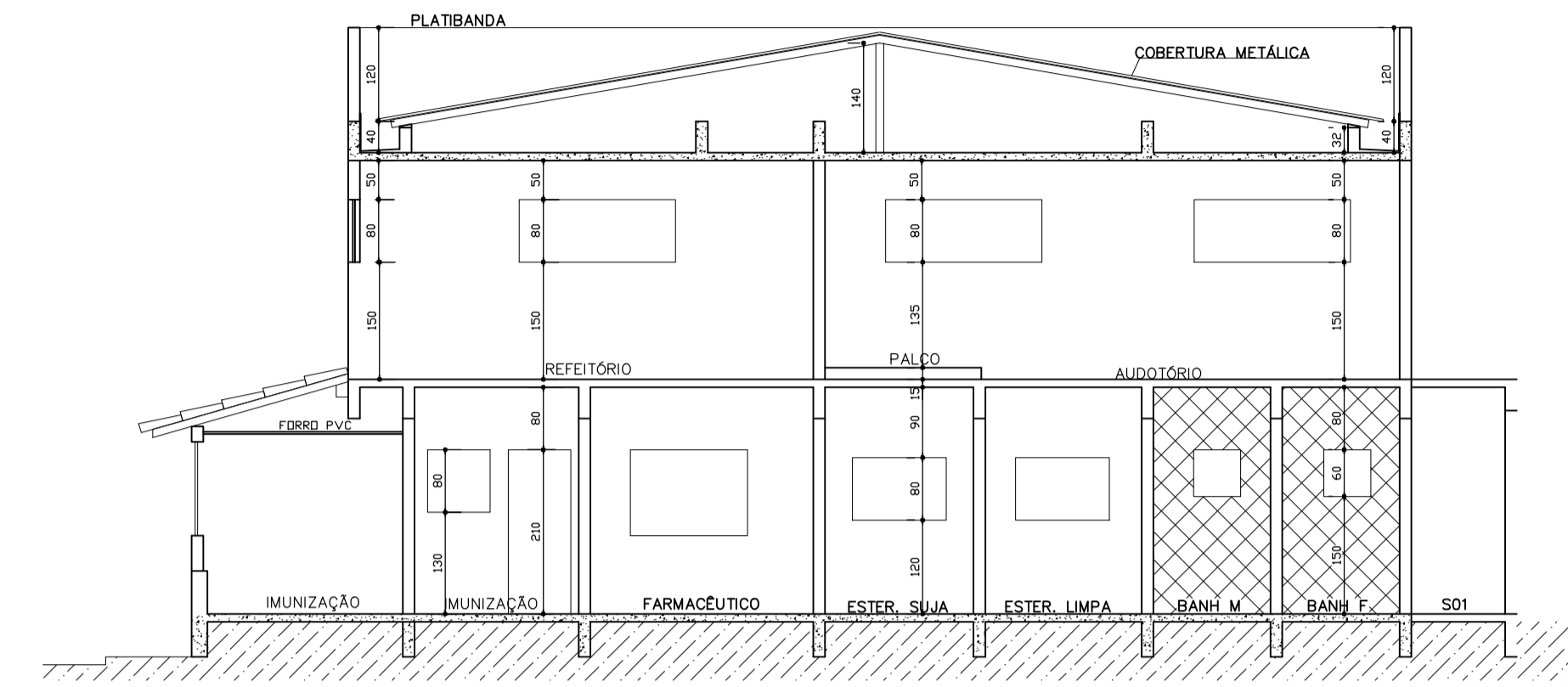

CORTE CC

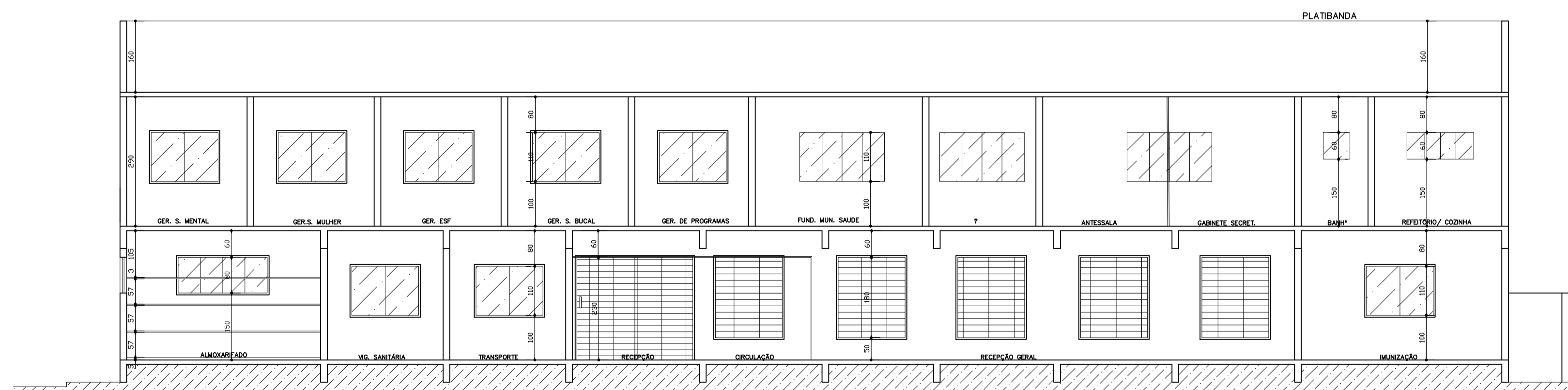

CORTE BB

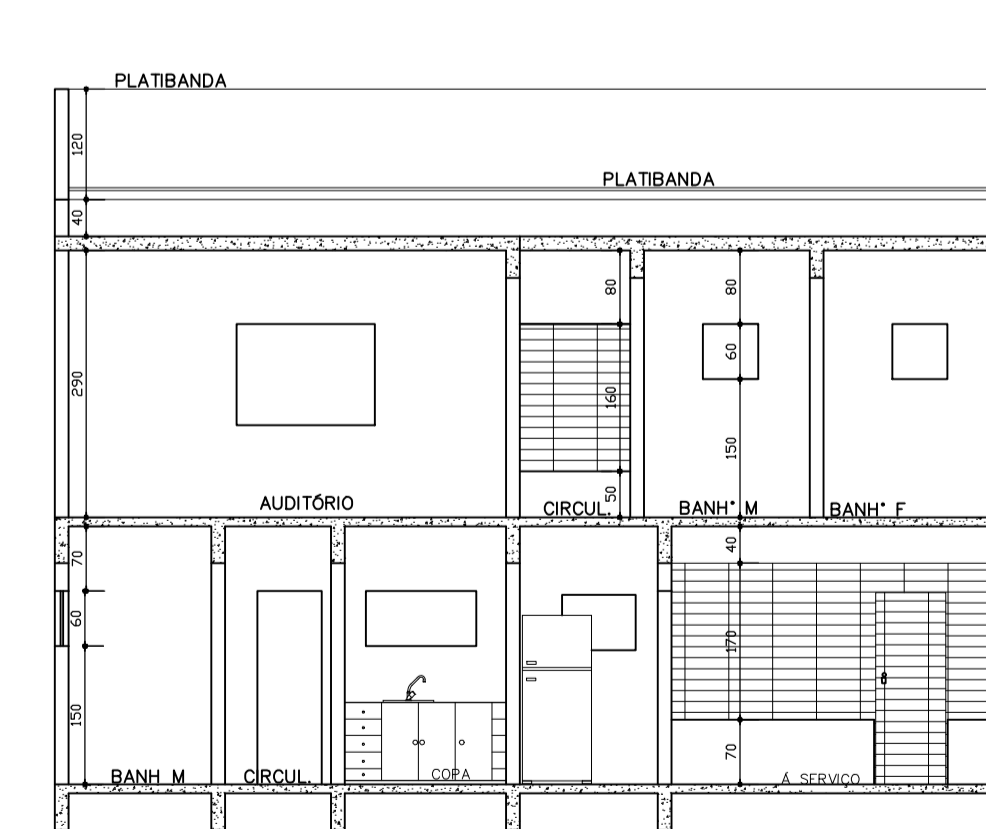

CORTE AA

LEGENDA:	
	EXISTENTE
	DEMOLIR
	CONSTRUIR
	NOVAS JANELAS
	NOVAS PORTAS



PREFEITURA MUNICIPAL DE ATÍLIO VIVACQUA

SECRETARIA MUNICIPAL DE OBRAS

PROJETO ARQUITETÔNICO BÁSICO PARA REFORMA  
 AMPLIAÇÃO DA SEDE DA SECRETARIA MUNICIPAL DE SAÚDE.

Proprietário: PREFEITURA MUNICIPAL DE ATÍLIO VIVACQUAL - ES

CONTEÚDO: PLANTA BAIXA DO 1º PAVIMENTO CORTE AA CORTE BB CORTE CC	Endereço: PRAÇA JOSÉ VALENTIM LOPES Nº 6 - BAIRRO CENTRO - ATÍLIO VIVACQUA - ES
DATA: 06/07/2021	ESCALA: INDICADA

FOLHA: <b>1/2</b>	ADMINISTRAÇÃO: JOSEMAR MACHADO FERNANDES PREFEITO MUNICIPAL	RESPONSÁVEL TÉCNICO: MARLON DONATELI FERREIRAS ENGENHEIRO CIVIL - CREA ES-052449/D
----------------------	---	--