

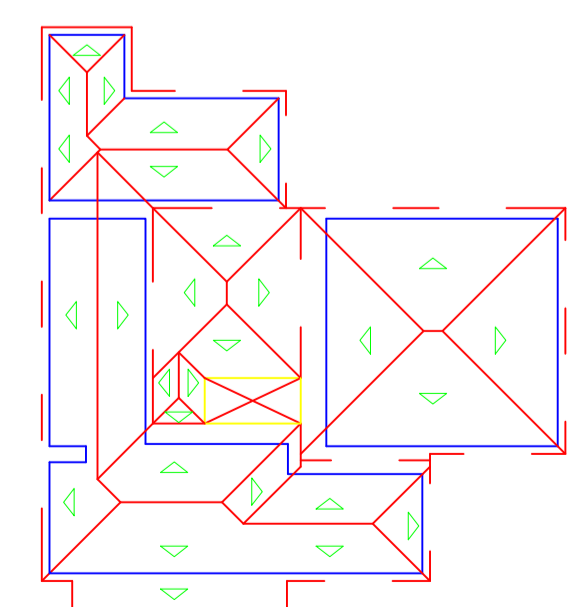

PLANTA BAIXA  
ESC:1/100

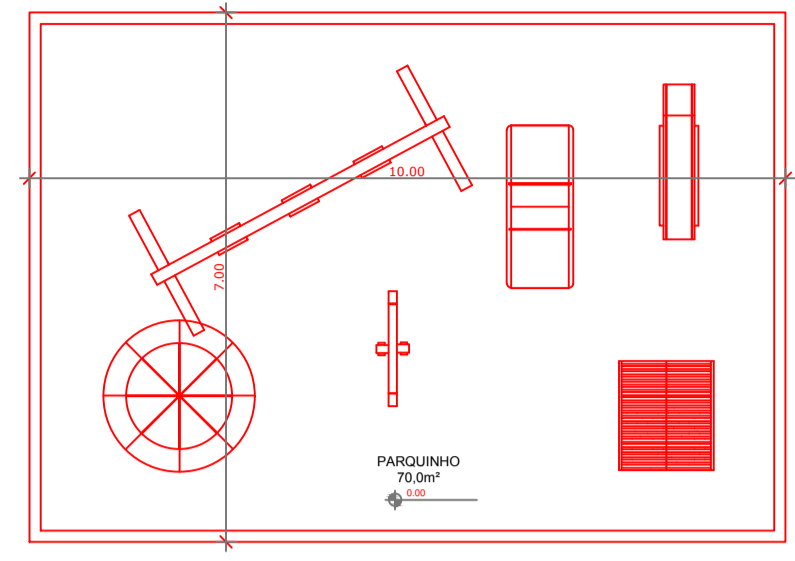

COBERTURA  
ESC:1/500



LOCAÇÃO  
ESC:1/500

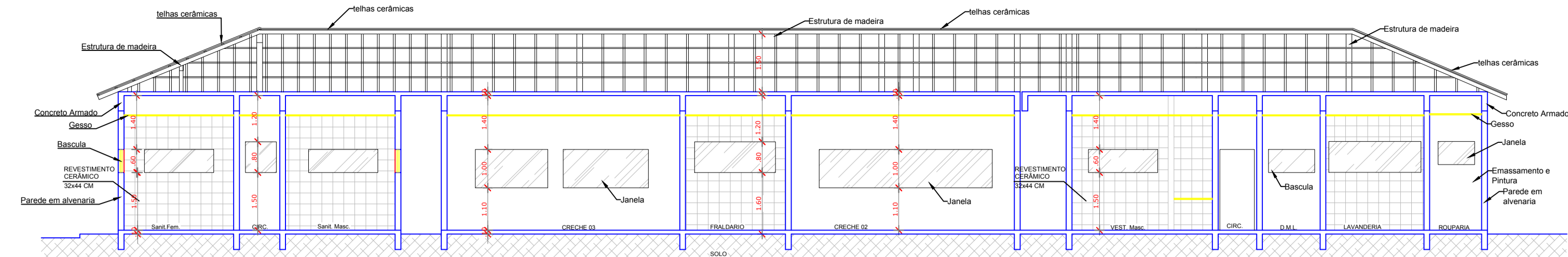

CORTE AA  
ESC:1/100

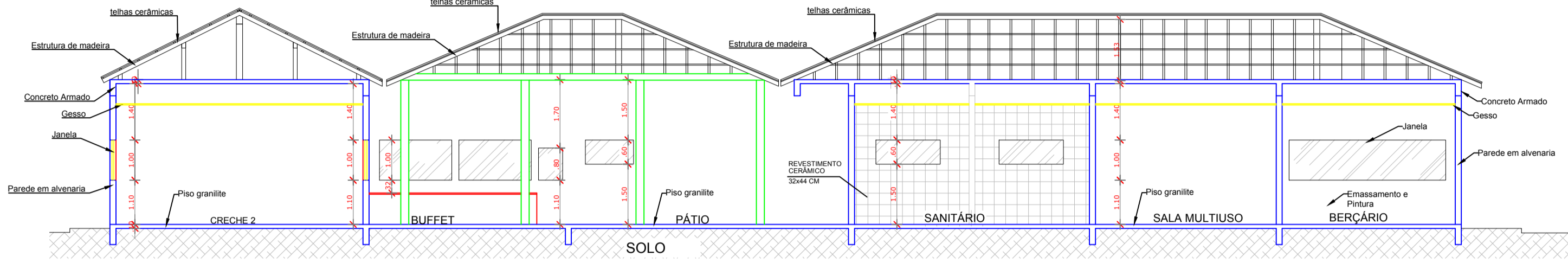

CORTE BB  
ESC:1/100

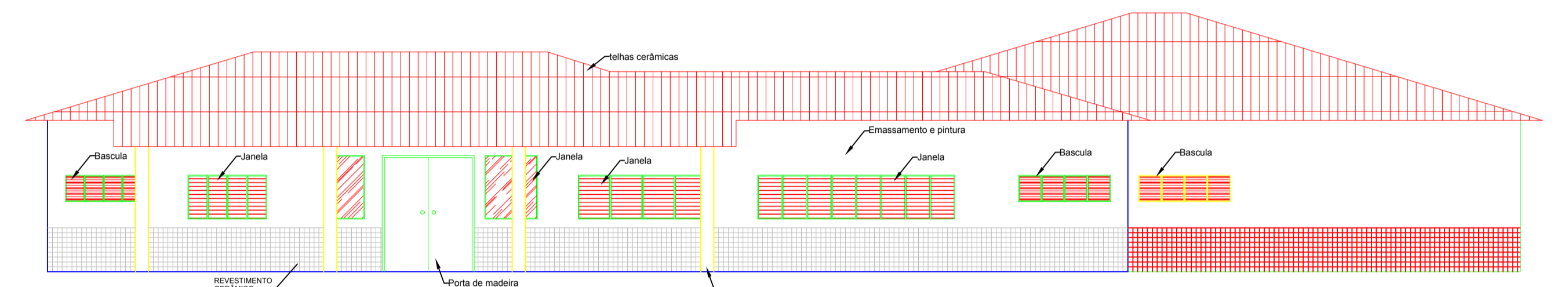

FACHADA  
ESC:1/100

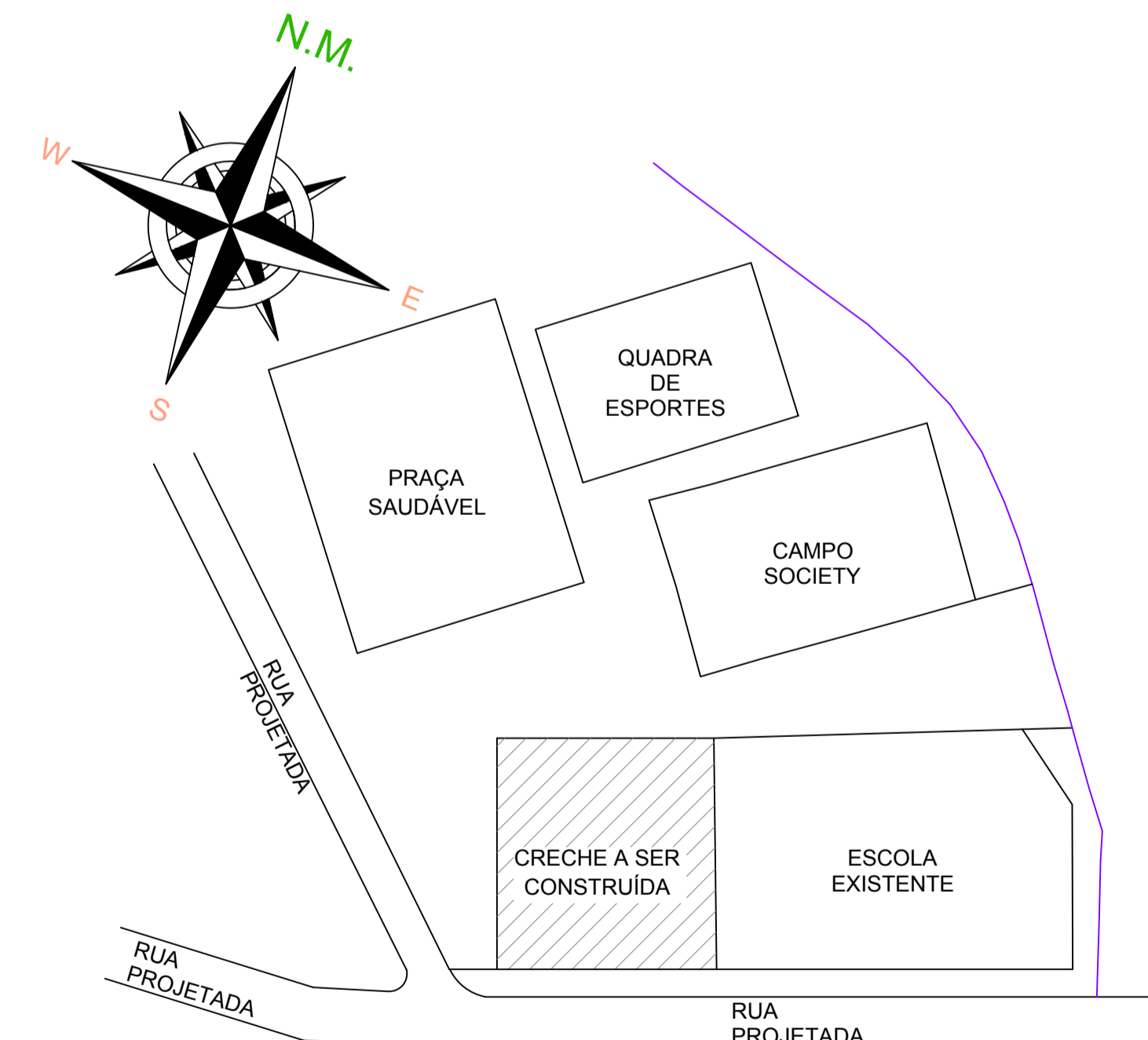

SITUAÇÃO  
ESC:1/1000

QUADRO DE ÁREAS	
ÁREA CONSTRUÍDA	855,50 M2
ÁREA TOTAL	1.443,00 M2

**NOTAS:**  
 01) Todas as medidas deverão ser conferidas no local, antes da execução do projeto. Todas as cotas estão em centímetros.  
 02) Em conformidade com a lei federal nº 5194 / 66 artigo 18, os direitos autorais deste projeto, é de propriedade de seu autor, não podendo ser alterado, modificado ou copiado de forma parcial ou integral.  
 03) A execução da estrutura é de responsabilidade da empresa construtora e deverá contar com a consultoria de um Engenheiro Civil. Qualquer alteração do projeto, deverá ter autorização prévia junto a Prefeitura Municipal de Atílio Vivácqua.  
 04) Qualquer dúvida com relação ao projeto, consulte o setor de Engenharia da Prefeitura Municipal de Atílio Vivácqua.

**Município de Atílio Vivácqua**  
**Secretaria de Obras e Serviços Urbanos**  
**Projeto Arquitetônico Creche Alto Niteroi.**

ENDEREÇO: Rua Projetada 18, Alto Niteroi, Atílio Vivácqua – ES

PROPRIETÁRIO:  
 \_\_\_\_\_  
 Josemar Machado Fernandes  
 Prefeito Municipal

RESPONSÁVEL TÉCNICO:  
 \_\_\_\_\_  
 GLEYBER GHOTTO LIMA DE MENEZES  
 ENGENHEIRO CIVIL ES-036543/D  
 \_\_\_\_\_  
 PEDRO ABREU MACHADO  
 ENGENHEIRO CIVIL, CREA: RJ-2015107731/D

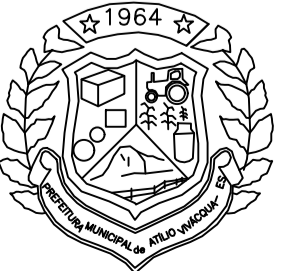
	REFERÊNCIA:	DATA:	ESCALA:
	Planta baixa, Planta de Situação, Planta de Locação, Cortes, Fachada e Planta de Cobertura.	27/09/2018	INDICADA
		PRANCHA:	01/01