

DUNAS COMERCIAL

Para: SECRETARIA DE ESTADO DA AGRICULTURA, ABASTECIMENTO
Att: COMISSAO PERMANENTE DE LICITACAO
Refer. Edital: 712023 UASG / ID: 925734 DATA: 20/11/2023

PROPOSTA COMERCIAL

Item	Descrição	Marca/Modelo	Qtd	Und	Unitario	Total
1	Seladora a Vácuo de Bico de Sucção B340 é construída em estrutura robusta de aço inox 430 escovado, Possui uma barra de selagem de 34 centímetros. Tem funcionamento manual, dependendo do operador para realizar todo o processo. Utiliza bomba de vácuo de alta vazão, o que garante um ciclo de vácuo rápido e eficaz, retirando até 96% do ar da embalagem. Embala até 5kg. Este modelo possui dreno para resíduos. Indicada para comércios ou pequenas indústrias. Tensão: 110V ou 220V.	R.BAIAO / B340	20,00	Und	3.495,00	69.900,00

Total da Proposta: **R\$ 69.900,00**

PRAZO DE ENTREGA: 90 DIAS
PRAZO DE PAGAMENTO: 30 DIAS
VALIDADE DA POPOSTA: 60 DIAS

Banco Caixa Economica Federal - Ag. 2041 - Conta 1933-3

Estamos de acordo com todas as cláusulas do Edital, e declaramos que estão inclusos na proposta todos os impostos, taxas e seguros, bem como quaisquer outras despesas incidentes sobre o objeto desta licitação



Dunas Comercail Ltda - EPP
Wellington R. Recla

2023-8B80LN - E-DOCS - CÓPIA SIMPLES - 20/11/2023 11:16 PÁGINA 1 / 77



(<https://www.rbaiao.com.br>)

SELADORAS ▾

EMBALAGENS ▾

SELADORA
IDEAL

NOSSA
HISTÓRIA

FALE CONOSCO

 LOJA VIRTUAL
(<https://loja.rbaiao.com.br/>)

Seladora a Vácuo de Bico de Sucção B340



(<https://www.rbaiao.com.br/wp-content/uploads/2022/11/R.Baiao-Seladora-de-bico-de-succao-B340-9.jpg>)

A Seladora a Vácuo de Bico de Sucção B340 é construída em estrutura robusta de aço inox 430 escovado, um modelo desenvolvido para atender comércios e pequenas indústrias. O processo de selagem possui um sistema de travamento que assegura a qualidade e garante a vedação perfeita da embalagem.

- Possui uma barra de selagem de 34 centímetros.
- Tem funcionamento manual, dependendo do operador para realizar todo o processo.
- Utiliza bomba de vácuo de alta vazão, o que garante um ciclo de vácuo rápido e eficaz, retirando até 96% do ar da embalagem.
- Embala até 5kg.
- Este modelo possui dreno para resíduos.
- Indicada para comércios ou pequenas indústrias.
- Utiliza embalagem a vácuo Nylon Poli.

• **Importante:** os modelos de seladoras a vácuo de bico não podem embalar produto contendo líquido, pó ou pastosos; sob risco de danificar a bomba de vácuo gerando perda de garantia.

- Tensão: 110V ou 220V.
- Garantia de 12 meses.

Benefícios de embalar a vácuo

- Aumento da vida útil.
- Facilita o transporte.
- Garante mais segurança e higiene para o produto.
- Mantém a cor e o sabor do alimento.
- Proporciona barreira de odor.
- Agrega valor ao produto.



Compre em nossa loja virtual
(<https://loja.rbaiao.com.br/seladora-a-vacu-de-bico-de-succao-b340-com-opcoes-de-voltagem>)

Converse com nosso consultor.



R.BAIÃO - SELADORA A VÁCUO DE BICO DE SUÇÃO B340



INFORMAÇÕES TÉCNICAS

CÓD	SOLDA		DIMENSÃO DA MÁQUINA			PESO (KG)	MODELO	TENSÃO(V)	% DE VÁCUO	CAPACIDADE DE EMBALAR
	LARG.	COMP.	LARG.	COMP.	ALT.					
18773	2X3	340	410	500	200	9,5	COMERCIAL	110	96%	3 A 5KG
18479	2X3	340	410	500	200	9,5	COMERCIAL	220	96%	3 A 5KG
5928	2X3	410	540	540	230	25,8	INDUSTRIAL	127	96%	8KG
5929	2X3	410	540	540	230	25,8	INDUSTRIAL	220	96%	8KG
5930	2X3	410	540	540	230	26,8	INDUST. COM INJEÇÃO DE GÁS	127	96%	8KG
5931	2X3	410	540	540	230	26,8	INDUST. COM INJEÇÃO DE GÁS	220	96%	8KG

*MEDIDAS EM MILÍMETROS

*OBSERVAÇÃO: ESTE MODELO DE SELADORA A VACUO NÃO É INDICADO PARA EMBALAR PRODUTOS CONTENDO LÍQUIDOS



Como podemos ajudá-lo?

Nome*

Email*

Celular*

Cidade*

Cidade *

Estado*

Estado ▼

Deixe sua dúvida, sugestão ou elogio.

Enviar

Prometemos não utilizar suas informações de contato para enviar qualquer tipo de SPAM.



Rua Vereador Benedito Augusto Vieira, 385 - Vila Casal - Ubá / MG - CEP 36501-180
Telefone: +55 (32) 3539-3293

R. Baião Indústria e Comércio Ltda - Desenvolvido por Certa Soluções

www.rbaiao.com.br
(32) 3539-3293

Reposição
Revenda
Museu
Social
Diretrizes

Converse com nosso consultor.





SERVIÇO PÚBLICO FEDERAL
CENTRO FEDERAL DE EDUCAÇÃO TECNOLÓGICA DO ESPÍRITO SANTO
GERÊNCIA DE ADMINISTRAÇÃO GERAL

ATESTADO DE CAPACIDADE TÉCNICA

Atestamos que a empresa DUNAS COMERCIAL LTDA ME, estabelecida à Rua Guimarães Rosa, 233, Chácara Parreiral, Serra/ES, inscrita no CNPJ sob o número 05.530.834/0001-22, forneceu a esta Instituição ferramentas, materiais de segurança, cantoneiras, buchas, barras de aço e alumínio, produtos e equipamentos metalográficos e industriais, entre outros.

Atestamos ainda que nada consta em nossos apontamentos que possa desbela até a presente data demonstrando, dessa forma, capacidade técnica no fornecimento dos materiais.

Vitória, 30 de outubro de 2006.

SERGIO KILL
Coordenador de Licitações e Compras

36 048 874/0001-66

CENTRO FEDERAL DE EDUCAÇÃO
TECNOLÓGICA DO ESPÍRITO SANTO

Av. Vitória, 1729
Jucutuquara - CEP. 29040-333
Vitória - ES



**MINISTÉRIO DO MEIO AMBIENTE
INSTITUTO DE PESQUISAS JARDIM BOTÂNICO DO RIO DE JANEIRO**

ATESTADO

Atestamos para fins devidos que a empresa **DUNAS COMERCIAL LTDA**, sediada à Rua Guimarães Rosa nº 227, Chácara Parreiral, Serra, Espírito Santo/ES, CEP: 29.164-360 inscrita no Cadastro Nacional de Pessoa Jurídica (CNPJ) sob o nº 05.530.834/0001-22 forneceu para o **INSTITUTO DE PESQUISAS JARDIM BOTÂNICO DO RIO DE JANEIRO (JBRJ)**, situado na Rua Major Rubens Vaz nº 122, Gávea, Rio de Janeiro/RJ, CEP: 22.470-070, inscrito no Cadastro Nacional de Pessoa Jurídica (CNPJ) sob o nº 04.936.616/0001-20, 01 (uma) balança semi-analítica, marca GEHAKA/BK2000, conforme as especificações solicitadas no Edital do Pregão Eletrônico JBRJ nº 22/2016, cumprindo o prazo estabelecido na Proposta Comercial.

Até o presente momento, não existem fatos supervenientes que desabonem sua conduta técnica, comercial, padrões de qualidade e desempenho, cumprindo com sua obrigação, não havendo reclamação ou objeção quanto à qualidade do produto.

Rio de Janeiro, RJ, 09 de junho de 2017.

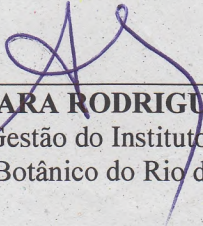

SUINDARA RODRIGUES NEY
Diretora de Gestão do Instituto de Pesquisas
Jardim Botânico do Rio de Janeiro



MINISTÉRIO DA DEFESA
EXÉRCITO BRASILEIRO
ESCOLA PREPARATÓRIA DE CADETES DO EXÉRCITO
(Escola Preparatória de Cadetes de São Paulo / 1940)

OFÍCIO Nº203-Almox/DA/EsPCEX
EB: 64510.010300/2023-24

Campinas, 14 de setembro de 2023.

Sr Wellington Ribeiro Recla
Representante Legal
DUNAS COMERCIAL LTDA EPP
GUIMARAES ROSA 227 BOX 6 CHACARA PARREIRAL
29164-360 SERRA-ES

Assunto: ATESTADO DE CAPACIDADE TÉCNICA - DUNAS COMERCIAL LTDA EPP - 2023NE000116

Prezado Representante Legal,

1. Em cumprimento ao disposto no art. 30, § 1º, da lei nº 8.666, de 21 de junho de 1993, e de acordo com o objeto específico contratado, acerca de aptidão para desempenho de atividade pertinente e compatível em características, quantidades e prazos, atesto para fins de comprovação de capacidade técnica que a empresa DUNAS COMERCIAL LTDA EPP, inscrita no CNPJ sob o nº 05.530.834/0001-22, forneceu adequadamente o material licitado para esta **ESCOLA PREPARATÓRIA DE CADETES DO EXÉRCITO**, situada na Avenida Papa Pio XII, 350 – Jardim Chapadão – Campinas/SP, CEP 13.070-903, conforme dados abaixo:

Contrato/Nota de Empenho: 2023NE000116, de 10 de abril de 2023.

Licitação: Pregão nº 37/2022 / **UASG** : 784810

Comprovante Fiscal: NF 1.039, de 15 de Maio de 2023.

ORD	DESCRIÇÃO	UND	QNT
	MÁQUINA FATIADORA, MATERIAL AÇO INOXIDÁVEL, MATERIAL LÂMINA AÇO ALEMÃO, DIÂMETRO 370 MM,		

1	POTÊNCIA 5 HP, TIPO MOTOR MONOFÁSICO, FREQUÊNCIA 60, CICLOS E 580 GIROS LÂMINA/MINUTO, ALIMENTAÇÃO 110/220 V, APLICAÇÃO PROCESSAMENTO CARNES	UN	2
---	--	----	---

2. Por fim, destaco que o fornecimento do material foi realizado, não existindo, em nossos registros, até a presente data, fatos que desabonam a conduta e as responsabilidades assumidas pela empresa.

Cordialmente,

RODRIGO LOPES BRAGANÇA SILVA - Coronel
Subcomandante da Escola Preparatória de Cadetes do Exército

"200 ANOS DO TENENTE ANTÔNIO JOÃO: HERÓI DA EPOPEIA DE DOURADOS"



ATESTADO DE CAPACIDADE TÉCNICA

Atestamos para os devidos fins, que a empresa DUNAS COMERCIAL inscrita no CNPJ sob nº 05.530.834/0001-22, forneceu para o Campus Barbacena, o item abaixo, objeto do Pregão Eletrônico 16/2017 – AQUISIÇÃO DE MATERIAL PERMANENTE:

- DESIDRATADOR DE ALIMENTOS; CAPACIDADE DE CARGA DE 14 A 15 QUILOS FRUTA; GABINETE AÇO EPÓXI PINTADO BRANCO; PAREDES DUPLAS COM ISOLAMENTO TÉRMICO TOTAL; ACABAMENTO EM ALUMÍNIO; BANDEJAS: 8 BANDEJAS 30 X 42 CONFECCIONADAS EM PLÁSTICO PRÓPRIO PARA ALIMENTOS E COM BORDAS DE AÇO INOX; CONTROLE DE TEMPERATURA AUTOMÁTICO – TERMOSTATO ANALÓGICO; TEMPERATURA DE TRABALHO ATÉ 65°C; FUSÍVEL DE PROTEÇÃO; PAINEL DE CONTROLE FRONTAL; VOLTAGEM 127 OU 220 VOLTS; SISTEMA DE VENTILAÇÃO FORÇADA; COM MANUAL DE INSTRUÇÃO COMPLETO E TERMO DE GARANTIA

Atestamos que o fornecimento foi executado dentro dos prazos acordados e de acordo com os parâmetros técnicos de qualidade exigidos no edital do Pregão Eletrônico 16/2017, UASG 158413, não existindo em nossos registros, até a presente data, fatos que desabonem sua conduta e responsabilidade com as obrigações assumidas.
Por ser verdade, firmo o presente.

Barbacena, 04 de junho de 2018.

Marco Aurélio de Paula
Chefe do Setor de Licitações

ATESTADO DE CAPACIDADE TÉCNICA

O Tribunal Regional do Trabalho da 17ª Região atesta, a pedido, que a empresa DUNAS COMERCIAL LTDA - ME, inscrita no Cadastro Nacional de Pessoas Jurídicas sob o nº 05.530.834/0001-22, estabelecida na Rua Guimarães Rosa, 233 – Chacara Parreiral – Serra – ES, forneceu a este órgão os materiais abaixo indicados:

- 500 centos de arruelas lisas e zincadas, 18mm diâmetro externo e 7mm diâmetro interno, marca FIX – Previsão de entrega para 17/02/2004 e entrega na mesma data;
- 01 refrigerador compacto, cor branca, 120 litros, 48,2cm x 86,2cm x 51,9 cm (LxAxP), marca Consul – Previsão de entrega para 24/03/2004 e entrega na data de 22/03/2004;
- 190 caixas de papelão tamanho médio, 50cm x 40cm x 30cm (CxLxA), marca Papel Max – Previsão de entrega para 12/04/2004 e entrega na data de 13/04/2004;
- 01 aparelho de fax, papel termosensível, mod. 275, marca Brother – Previsão de entrega para 31/05/2004 e entrega na data de 19/05/2004;
- 02 exaustores axial elétrico, diâmetro de 25cm, profundidade de 180mm, acabamento em grade interno branca e externa plástica, 127/220 volts, potência de 1/40 HP, 1500 rpm, nível de ruídos de 54 decibés, capacidade de exaurir 10m³/minuto, consumo de 0,06 KWh, marca Lorensid – Previsão de entrega 09/08/2004 e entrega na data de 16/07/2004;
- 02 exaustores axial elétrico, diâmetro de 25cm, profundidade de 180mm, acabamento em grade interno branca e externa plástica, 127/220 volts, potência de 1/40 HP, 1500 rpm, nível de ruídos de 54 decibés, capacidade de exaurir 10m³/minuto, consumo de 0,06 KWh, marca Lorensid – Previsão de entrega 09/08/2004 e entrega na data de 16/07/2004;

Vitória-ES, 18 de julho de 2004.

FLÁVIO AUGUSTO DE CARVALHO
DIRETOR DA SECRETARIA ADMINISTRATIVA



07

2023-8B80LN - E-DCS - COPIA SIMPLIFICADA 20/07/2023 11:16 PÁGINA 10 / 77

28.145.829/0001-00

Banco de Desenvolvimento do
Espírito Santo S. A.

Av. Princesa Isabel, 54 - 4º andar

Centro - CEP 29010-906

Vitória - ES

BANDES
BANCO DE DESENVOLVIMENTO DO ESPÍRITO SANTO S/A

ATESTADO DE CAPACIDADE TÉCNICA

O Banco de Desenvolvimento do Espírito Santo S/A atesta, para os devidos fins, que a empresa DUNAS COMERCIAL LTDA. - ME, inscrita no CNPJ sob o nº 05.530.834/0001-22, com sede na rua Guimarães Rosa, nº 233 – Chácara Parreiral – Serra/ES, forneceu para o BANDES uma máquina envelopadora no mês de junho do corrente ano, não havendo, até a presente data, nada que desabone o cumprimento das disposições firmadas entre as partes.

Vitória, 21 de setembro de 2005

MARCOS VIANNA

**Gerente de Recursos Humanos e
Serviços Administrativos**



ATESTADO DE CAPACIDADE TÉCNICA

A UNIVERSIDADE TECNOLÓGICA FEDERAL DO PARANÁ - CAMPUS PATO BRANCO, inscrita no CNPJ sob o nº 75.101.873/0004-32, ATESTA para os devidos fins que a empresa **DUNAS COMERCIAL EIRELI EPP**, CNPJ nº **05.530.834/0001-22**, situada no endereço Rua Guimarães Rosa, nº 227 - Chácara Parreiral, Serra-ES, CEP 29164-360, forneceu a esta Instituição por meio do processo de Licitação: Adesão à Ata de Registro Preço - Órgão Não Participante, do Pregão Eletrônico nº 25/2017, da UASG 160413 - do COMANDO DA 3ª DIV DO EX - BASE ADM DA GUAR SM, Nota de Empenho 2017NE800721, o seguinte item:

Item	Descrição	Quantidade Total	Unidade de fornecimento	Marca
94	REFRESQUEIRA RFI 150, 127V - BEGEL	2	Unidade	BEGEL

Informamos, também, que a referida empresa cumpriu com todas as suas obrigações, não constando em nossos registros, até a presente data, fatos que desabonem sua conduta e responsabilidade com as obrigações assumidas.

Pato Branco, 31 de outubro de 2022.

Assinado eletronicamente por

Carline Marquetti



Documento assinado eletronicamente por (Document electronically signed by) **CARLINE MARQUETTI, DIRETOR(A)**, em (at) 01/11/2022, às 08:50, conforme horário oficial de Brasília (according to official Brasilia-Brazil time), com fundamento no (with legal based on) art. 4º, § 3º, do [Decreto nº 10.543, de 13 de novembro de 2020](#).



A autenticidade deste documento pode ser conferida no site (The authenticity of this document can be checked on the website) https://sei.utfpr.edu.br/sei/controlador_externo.php?acao=documento_conferir&id_orgao_acesso_externo=0, informando o código verificador (informing the verification code) **3085572** e o código CRC (and the CRC code) **7E478CF7**.

DUNAS COMERCIAL

20/11/2023

AO SECRETARIA DE ESTADO DA AGRICULTURA, ABASTECIMENTO

PE 712023

DECLARAÇÃO DE INEXISTÊNCIA DE SERVIDOR PÚBLICO MUNICIPAL NOS QUADROS DA EMPRESA

A Empresa DUNAS COMERCIAL, inscrita no CNPJ nº 05.530.834/0001-22 por intermédio de seu representante legal o(a) Sr(a) WELLINGTON RIBEIRO RECLA, portador(a) da Carteira de Identidade nº RG 1.009.785/SSP/ES e do CPF n. 017.163.267-29, DECLARA, que, não possui em seu quadro funcional servidor público ou dirigente de órgão ou entidade contratante ou responsável pela licitação conforme Art. 18, XII, Lei 12.708/2012.



Dunas Comercial Ltda - EPP
Wellington R. Recla
Sócio-Gerente

DUNAS COMERCIAL

20/11/2023

AO SECRETARIA DE ESTADO DA AGRICULTURA, ABASTECIMENTO

PE 712023

DECLARAÇÃO DE GARANTIA, ASSISTÊNCIA TÉCNICA E AUTORIZADA

EDITAL DE PREGÃO ELETRÔNICO Nº. 71/2023

DUNAS COMERCIAL LTDA - EPP, com sede na Rua Guimarães Rosa, 227, Chácara Parreiral, Serra, ES, inscrita no CNPJ sob o N.º 05.530.834/0001-22, proponente do item 01 do Pregão em referência, DECLARA, sob as penas da Lei, que garante o(s) EQUIPAMENTOS (S) por ela ofertado(s) pelo período mínimo de 12 (doze) meses, contra defeitos de fabricação, além disso, o atendimento às solicitações ocorrerá em no máximo 15 (quinze) dias corridos.

A assistência técnica será prestada no Estado do Espírito Santo ou em qualquer outro estado da federação, por nossa rede de Empresas de Assistência Técnica.

Lista de Assistência Técnica ES:

Pinheiro e Gomes Ltda ME
Rua Doutor Roberto Calmon, 140 - Loja110 centro, Guarapari/ES
CEP: 29200-340
Tel: (27) 3261-2778
Contato: Joceara de Jesus Santos

Cleuber Lannes Faria - ME
Rua Angelino Pratti Neto, 8 - Divino Espirito Santo, Vila Velha/ES
CEP: 29.107-012
Tel: (27) 3534-0730 / 99941-5610

AC Refrigeração
Rua Antonio Ataíde, 1660, Centro De Vila Velha, Vila Velha/ES
CEP 29100-290
Tel: (27) 3389-8075 / 3077-1577

Wanderley Gonçalves
Castelândia - Serra/ES
Tel: (27) 3067-0140 / 99966-4968

MS Manutenção Industrial
Vila Velha/ES
Email: msmanutencao.contato@gmail.com
Tel: (27) 99723-1374

Dunas Comercial Ltda - EPP
Wellington R. Recla
Sócio-Gerente

2023-8B80LN - E-DOCS - CÓPIA SIMPLES 20/11/2023 11:16 PÁGINA 15 / 77

DUNAS COMERCIAL

20/11/2023

AO SECRETARIA DE ESTADO DA AGRICULTURA, ABASTECIMENTO

PE 712023

DECLARAÇÃO DE DADOS

DADOS DO LICITANTE

- Razão Social/ Nome Fantasia: Dunas Comercial Ltda – EPP
- CNPJ: 05.530.834/0001-22
- Inscrição Estadual: 082.243.11-5
- Inscrição Municipal: 10925422/2018
- Endereço da Empresa, CEP e Tels: fixo e Celular: Rua Guimarães Rosa, 227 – Chácara Parreiral – Serra – ES – CEP: 29.164-360 – Tel: (27) 3074-1307 -Fax: (27) 3241-1860
- E-mail: dunas_comercial@yahoo.com.br
- Nome do Representante, Cargo na Empresa e Profissão: Wellington Ribeiro Recla – Proprietário / Gerente
- Endereço Residencial e CEP e Tels: fixo e Celular: Rua Arariba nº86, Residencial Centro da Serra – Serra/ES CEP: 29.179-020 – (27) 9 8151-7410
- CPF: 017.163.267-29
- RG: 1.009.785/SSP/ES
- Estado Civil: Casado
- Nacionalidade: Brasileiro

DADOS BANCÁRIOS:

Nome do Banco: Caixa Econômica federal
Agência: 2041
Conta Corrente: 1933-3



Dunas Comercial Ltda - EPP
Wellington R. Recla
Sócio-Gerente

DUNAS COMERCIAL

20/11/2023

AO SECRETARIA DE ESTADO DA AGRICULTURA, ABASTECIMENTO

PE 712023

DECLARAÇÃO

Wellington Ribeiro Recla, como representante devidamente constituído de Dunas Comercial Ltda empresa estabelecida na Rua Guimarães Rosa, 227 - Chácara Parreiral - Serra - ES, inscrita no CNPJ sob o n.º 05.530.834/0001-22, doravante denominado Licitante, para fins do disposto no item 12.9 do edital de PE 712023, declara sob as penas da lei, em especial o art. 299 do Código Penal Brasileiro, que:

- (a) a proposta apresentada para participar do PE 712023 foi elaborada de maneira independente por Dunas Comercial Eireli - EPP, e o conteúdo da proposta não foi, no todo ou em parte, direta ou indiretamente, informado, discutido ou recebido de qualquer outro participante potencial ou de fato do PE 712023, por qualquer meio ou por qualquer pessoa;
- (b) a intenção de apresentar a proposta elaborada para participar do PE 712023 não foi informada, discutida ou recebida de qualquer outro participante potencial ou de fato do PE 712023 por qualquer meio ou por qualquer pessoa;
- (c) que não tentou, por qualquer meio ou por qualquer pessoa, influir na decisão de qualquer outro participante potencial ou de fato do PE 712023 quanto a participar ou não da referida licitação;
- (d) que o conteúdo da proposta apresentada para participar do PE 712023 não será, no todo ou em parte, direta ou indiretamente, comunicado ou discutido com qualquer outro participante potencial ou de fato do PE 712023 antes da adjudicação do objeto da referida licitação;
- (e) que o conteúdo da proposta apresentada para participar do PE 712023 não foi, no todo ou em parte, direta ou indiretamente, informado, discutido ou recebido de qualquer integrante antes da abertura oficial das propostas; e
- (f) que está plenamente ciente do teor e da extensão desta declaração e que detém plenos poderes e informações para firmá-la.



Dunas Comercial Ltda - EPP
Wellington R. Recla
Sócio-Gerente

DUNAS COMERCIAL

20/11/2023

AO SECRETARIA DE ESTADO DA AGRICULTURA, ABASTECIMENTO

PE 712023

DECLARAÇÃO

DUNAS COMERCIAL LTDA - EPP, inscrita no CNPJ N.º 05.530.834/0001-22, por intermédio de seu representante legal, para fins do disposto no inc. V do art.27 da Lei n.º 8.666, de 21 de junho de 1993, acrescido pela Lei n.º 9.854, de 27 de outubro de 1999, declara que:

a) sob as penas da lei, que até a presente data inexistem fatos impeditivos para sua habilitação no presente processo licitatório, ciente da obrigatoriedade de declarar ocorrências posteriores.

b) sob as penas da lei, o total cumprimento às determinações constantes no inciso XXXIII do art. 7º da Constituição Federal, a seguir descritas: "proibição de trabalho noturno, perigoso ou insalubre aos menores de dezoito anos e de qualquer trabalho a menores de quatorze anos, salvo na condição de aprendiz".

c) sob as sanções administrativas cabíveis e sob as penalidades legais, que esta empresa, na presente data, é considerada Empresa de Pequeno Porte (EPP), conforme Inciso I do artigo 3º da Lei Complementar nº. 123, de 14 de dezembro de 2006, conforme Inciso II do artigo 3º da Lei Complementar nº. 123, de 14 de dezembro de 2006.

Declara, ainda, que está excluída das vedações constantes do parágrafo 4º do artigo 3º da Lei Complementar nº. 123, de 14 de dezembro de 2006.

d) Cumpre plenamente os requisitos de habilitação previstos para o Pregão Eletrônico em epígrafe, e que está ciente das penalidades previstas no artigo 7º do referido diploma legal.

Dunas Comercial Ltda - EPP
Wellington R. Recla
Sócio-Gerente

2023-8B80LN - E-DOCS - CÓPIA SIMPLES 20/11/2023 11:16 PÁGINA 18 / 77

DUNAS COMERCIAL

20/11/2023

AO SECRETARIA DE ESTADO DA AGRICULTURA, ABASTECIMENTO
PE 712023

DECLARAÇÃO

A Empresa Duinas Comercial Ltda - EPP estabelecida à Rua Guimarães Rosa, 227 - Chacara Parreiral - Serra - ES, devidamente inscrita no CNPJ Sob o n.º 05.530.834/0001-22, declara para fins de obtenção dos benefícios da Lei Complementar 123/2006, não estar incurso em nenhuma das vedações do § 4º, do art. 3º da referida Lei. E solicitamos benefícios previstos na lei complementar 123/2006



Dunas Comercial Ltda - EPP
Wellington R. Recla
Sócio-Gerente

DUNAS COMERCIAL

20/11/2023

AO SECRETARIA DE ESTADO DA AGRICULTURA, ABASTECIMENTO

PE 712023

DECLARAÇÃO DE OPÇÃO PELO SIMPLES

DECLARAÇÃO A SER APRESENTADA PELA PESSOA JURÍDICA CONSTANTE DO INCISO XI DO ART. 4º (Redação dada pela Instrução Normativa RFB nº 1.244, de 30 de janeiro de 2012) (Vide art. 3º da IN RFB nº 1.244/2012)

DUNAS COMERCIAL LTDA - EPP, com sede na Rua Guimarães Rosa, 227, Chácara Parreiral, Serra, ES, inscrita no CNPJ sob o N.º 05.530.834/0001-22, DECLARA PARA SECRETARIA DE ESTADO DA AGRICULTURA, ABASTECIMENTO, a fim de não incidência na fonte do Imposto sobre a Renda da Pessoa Jurídica (IRPJ), da Contribuição Social sobre o Lucro Líquido (CSLL), da Contribuição para o Financiamento da Seguridade Social (Cofins), e da Contribuição para o PIS/Pasep, a que se refere o art. 64 da Lei nº 9.430, de 27 de dezembro de 1996, que é regularmente inscrita no Regime Especial Unificado de Arrecadação de Tributos e Contribuições devidos pelas Microempresas e Empresas de Pequeno Porte - Simples Nacional, de que trata o art. 12 da Lei Complementar nº 123, de 14 de dezembro de 2006.

Para esse efeito, a declarante informa que:

I - preenche os seguintes requisitos:

a) conserva em boa ordem, pelo prazo de cinco anos, contado da data da emissão, os documentos que comprovam a origem de suas receitas e a efetivação de suas despesas, bem assim a realização de quaisquer outros atos ou operações que venham a modificar sua situação patrimonial;

b) cumpre as obrigações acessórias a que está sujeita, em conformidade com a legislação pertinente;

II - o signatário é representante legal desta empresa, assumindo o compromisso de informar à Secretaria da Receita Federal do Brasil e à pessoa jurídica pagadora, imediatamente, eventual desenquadramento da presente situação e está ciente de que a falsidade na prestação dessas informações, sem prejuízo do disposto no art. 32 da Lei nº 9.430, de 1996, o sujeitará, com as demais pessoas que para ela concorrem, às penalidades previstas na legislação criminal e tributária, relativas à falsidade ideológica (art. 299 do Decreto-Lei nº 2.848, de 7 de dezembro de 1940 - Código Penal) e ao crime contra a ordem tributária (art. 1º da Lei nº 8.137, de 27 de dezembro de 1990).

Dunas Comercial Ltda - EPP
Wellington R. Recla
Sócio-Gerente

2023-8B80LN - E-DOCS - CÓPIA SIMPLES 20/11/2023 11:16 PÁGINA 20 / 77

CERTIDÃO DE INTEIRO TEOR

Fotocópia de Processo

Sistema Nacional de Registro de Empresas Mercantis - SINREM

Certificamos que as informações abaixo constam dos documentos arquivados nesta Junta Comercial e são vigentes na data da sua expedição.

Nome Empresarial: DUNAS COMERCIAL LTDA - EPP		Protocolo: ESC2201033157	
Natureza Jurídica: Sociedade Empresária Limitada			
NIRE: 32600100509	CNPJ: 05530834000122	Natureza Jurídica: Sociedade Empresária Limitada	Último Arquivamento Data: 09/12/2022
Arquivamentos solicitado:			
Número:	Data:	Ato:	
32600100509	22/12/2016	ALTERAÇÃO	

Esta certidão foi emitida pela Junta Comercial em 13/12/2022, às 16:41:33 (horário de Brasília).
Se impressa, verificar sua autenticidade no <https://www.simplifica.es.gov.br>, com o código **O9AFDSUF**.



ESC2201033157

Paulo Cezar Juffo
Secretário Geral



Matrícula(da sede ou da filial quando a sede for em outra UF) 32201057146	CÓDIGO DA NATUREZA JURÍDICA 2062	Nº DE MATRÍCULA DO AGENTE AUXILIAR DO COMÉRCIO 3011116
--	-------------------------------------	---



1 - REQUERIMENTO

ILMº SR. PRESIDENTE DA JUNTA COMERCIAL

Número da viabilidade:
DBE Receita Federal:

NOME: DUNAS COMERCIAL LTDA EPP
 Requer a V. Sª o deferimento do seguinte ato.

Nº DE VIAS	COD. ATO	CÓD. EVENTO	QTD	DESCRIÇÃO DO ATO/EVENTO
0	002			ALTERAÇÃO
		046	1	TRANSFORMAÇÃO

SERRA
21/11/2016

Marcela Guimarães Neves
Analista de Registro Empresarial
JUCEES

Grazielli Bonomo Boldrin Lu
Analista de Registro Empresarial

Representante Legal da Empresa /Agente Auxiliar do Comércio:

Nome: ANDREIA SIMOES PEREIRA LACERDA

Assinatura: _____

Telefone de contato: 3281-3935

Andréia Simões P. Lacerda
Téc Contábil Administradora
CRC-ES/017384/O-2

DECISÃO SINGULAR

DECISÃO COLEGIADA

Nome(s) Empresarial(ais) igual(ais) ou semelhante(s)

SIM NÃO

<input type="checkbox"/> NÃO				
	Data	Responsável	Data	Responsável

Processo em ordem.

À decisão.

Data

Responsável

DECISÃO SINGULAR

Processo em exigência (Vide despacho em folha anexa) *01/12/16*

Processo deferido. Publique-se e

Processo indeferido.

2º Exigência *12/12/16*

3º Exigência *16/12/2016*

4º Exigência

5º Exigência

22/12/2016

Marcela Guimarães Neves
Analista de Registro
JUCEES

DECISÃO COLEGIADA

Processo em exigência (Vide despacho em folha anexa)

Processo deferido. Publique-se e

Processo indeferido.

2º Exigência

3º Exigência

4º Exigência

5º Exigência



JUNTA COMERCIAL DO EST. ESP. SANTO
 CERTIFICO O REGISTRO EM: 22/12/2016 SOB Nº: 32600100509
 Protocolo: 16/574322-0, DE 30/11/2016

Data

Presidente da Junta

PAULO CEZAR JUFFO
SECRETARIO-GERAL

OBSERVAÇÕES:

O processo EM EXIGÊNCIA NÃO devolvido no prazo de 30 dias será considerado como pedido de arquivamento e ficará sujeito à cobrança de preço público, conforme art. 40 § 2º e 3º da Lei 8.934, de 18/11/84 - DOU 21/11/84.



REPÚBLICA FEDERATIVA DO BRASIL

CADASTRO NACIONAL DA PESSOA JURÍDICA - CNPJ

DOCUMENTO BÁSICO DE ENTRADA DO CNPJ

A análise e o deferimento deste documento serão efetuados pelo seguinte órgão:

- Junta Comercial do Estado do Espírito Santo

CÓDIGO DE ACESSO
ES.97.64.39.76 - 05.530.834.000.122

01. IDENTIFICAÇÃO

NOME EMPRESARIAL (firma ou denominação) DUNAS COMERCIAL EIRELI	Nº DE INSCRIÇÃO NO CNPJ 05.530.834/0001-22
--	--

02. MOTIVO DO PREENCHIMENTO

RELAÇÃO DOS EVENTOS SOLICITADOS / DATA DO EVENTO

220 Alteração do nome empresarial (firma ou denominação)
225 Alteração da natureza jurídica
222 Enquadramento/Reenquadramento/Desenquadramento de ME/EPP
247 Alteração de capital social
Quadro de Sócios e Administradores - QSA

22/11/2023
Kiana Gorza Ferreira
Téc. De Registro Empresarial

03. DOCUMENTOS APRESENTADOS

FCPJ QSA

04. IDENTIFICAÇÃO DO PREPOSTO

NOME DO PREPOSTO	CPF DO PREPOSTO
------------------	-----------------

05. IDENTIFICAÇÃO DO REPRESENTANTE DA PESSOA JURÍDICA

Responsável Preposto

NOME WELLINGTON RIBEIRO RECLA	CPF 017.163.267-29
LOCAL E DATA	ASSINATURA (com firma reconhecida) <i>W.R.</i>

06. RECONHECIMENTO DE FIRMA

IDENTIFICAÇÃO DO CARTÓRIO

07. RECIBO DE ENTREGA

GARIMBO COM DATA E ASSINATURA DO FUNCIONARIO DA UNIDADE CADASTRADORA

ALTERAÇÃO CONTRATUAL N.º 05 DE TRANSFORMAÇÃO EM EIRELI DUNAS COMERCIAL LTDA - EPP

WELLINGTON RIBEIRO RECLA, brasileiro, solteiro, empresário, residente e domiciliado à Rua Arariba nº 86, Residencial Centro da Serra - Serra – ES, CEP: 29.179-020, portador da C.I nº 1.009.785 SSP/ES e CPF nº 017.163.267-29, nascido em 23/07/1971, filho de Afonso Recla e Maria Madalena Ribeiro, na condição de único sócio da Empresa **DUNAS COMERCIAL LTDA - EPP**, pessoa jurídica de direito privado, estabelecida à Rua Guimarães Rosa, 227, Box 06 - Chácara Parreiral – Serra – ES – CEP: 29.164-360, inscrita no CNPJ sob nº 05.530.834/0001-22 e na JUCEES sob o nº 32201057146 em 25/02/2003, consoante a faculdade prevista no parágrafo único do artigo 1.033, da Lei nº 10.406/2002 (Código Civil), resolve:

CLÁUSULA PRIMEIRA – Fica transformada esta Sociedade Limitada em Individual de Responsabilidade Limitada - EIRELI, passando a denominação a ser “**DUNAS COMERCIAL EIRELI**”, com sub-rogação de todos os direitos e obrigações pertinentes.

CLÁUSULA SEGUNDA – O acervo desta sociedade que estava fixado em R\$ 100.000,00 (cem mil reais), passa a constituir o capital da Empresa Individual de Responsabilidade Limitada, totalmente integralizado neste ato em moeda corrente do País.

Para tanto, firma em ato contínuo, Ato Constitutivo de Empresa Individual de Responsabilidade Limitada.

ATO CONSTITUTIVO DE EMPRESA INDIVIDUAL DE RESPONSABILIDADE LIMITADA POR TRANSFORMAÇÃO DE SOCIEDADE LIMITADA

WELLINGTON RIBEIRO RECLA, brasileiro, solteiro, empresário, residente e domiciliado à Rua Arariba nº 86, Residencial Centro da Serra - Serra – ES, CEP: 29.179-020, portador da C.I nº 1.009.785 SSP/ES e CPF nº 017.163.267-29, nascido em 23/07/1971, filho de Afonso Recla e Maria Madalena Ribeiro, constitui EMPRESA INDIVIDUAL DE RESPONSABILIDADE LIMITADA-EIRELI, mediante as condições seguintes:

CLÁUSULA PRIMEIRA – A Empresa girará sob o nome Empresarial “**DUNAS COMERCIAL EIRELI**”.

CLÁUSULA SEGUNDA – A Empresa tem **Sede** na Rua: Guimarães Rosa, 227, Box 06 - Chácara Parreiral – Serra – ES – CEP: 29.164-360, tendo por foro o mesmo município e comarca de Serra, Estado do Espírito Santo.

CLÁUSULA TERCEIRA – O capital é de R\$ 100.000,00 (cem mil reais), integralizado em moeda corrente do País e representado por uma quota de igual valor nominal.

CLÁUSULA QUARTA – A Empresa tem por objetos:
Comércio varejista de máquinas e ferramentas e móveis domésticos e escolares e para escritório, comércio varejista de equipamentos industriais e materiais de segurança e materiais de combate a incêndio, comércio varejista de produtos de higiene, limpeza e



ALTERAÇÃO CONTRATUAL N.º 05 DE TRANSFORMAÇÃO EM EIRELI DUNAS COMERCIAL LTDA - EPP

conservação e artefatos de tecidos em geral e artigos de cama, mesa e banho, comércio varejista de uniformes e roupas para uso profissional e para segurança do trabalho, comércio varejista de material esportivo em geral, comércio varejista de ferragens, produtos metalúrgicos e artigos de cutelaria, bombas e compressores, material de construção, pré-moldado e acabamentos, comércio varejista de material para uso gráfico e peças para veículos leves, pesados e tratores e peças e acessórios para bicicleta e triciclo, comércio de máquinas e suprimentos e equipamentos de informática, comércio varejista de máquinas e aparelhos, peças, acessórios e equipamentos para uso agropecuário, produtos veterinários, adubos e insumos agrícolas em geral, inseticida e material químico em geral, plantas, flores e artigos para ornamentação e jardinagem em geral, urna mortuária, material de expediente em geral, aparelhos de uso doméstico, máquinas e equipamentos odonto-médico-hospitalares e laboratoriais, materiais e equipamentos para raio X, peças e acessórios e aparelhos para telefonia, aparelho visual e auditivo, brinquedos e materiais pedagógicos, educativos e didáticos, borracha, plástico, espuma e seus artefatos, produtos alimentícios em geral, produtos, materiais e equipamentos para náutico, materiais e equipamentos para caça e pesca, água engarrafada, comércio de móveis e eletrodomésticos e utensílios de copa e cozinha, materiais e equipamentos de cine, foto e som, materiais e equipamentos eletro-eletrônicos e comércio de semoventes para Criar, Recria, Abate e Pesquisa, comércio de produtos e equipamentos para pessoas portadoras de deficiência e equipamentos utilizados em Limpeza e Conservação, comércio de produtos não especificados anteriormente.

CLÁUSULA QUINTA – A empresa teve seu início como Sociedade Empresária Ltda em 25 de fevereiro de 2003, sendo neste ato transformada em EMPRESA INDIVIDUAL DE RESPONSABILIDADE LIMITADA-EIRELI, e seu prazo de duração é indeterminado.

CLÁUSULA SEXTA – O exercício iniciar-se-á a primeiro de janeiro de cada ano e terminará a trinta e um de dezembro de cada ano.

CLÁUSULA SÉTIMA – A administração da empresa será exercida pelo seu titular **WELLINGTON RIBEIRO RECLA**. O Administrador declara, sob as penas da lei, de que não está impedida de exercer a administração da Empresa, por lei especial, ou em virtude de condenação criminal, ou por se encontrar sob os efeitos dela, a pena que vede, ainda que temporariamente, o acesso a cargos públicos; ou por crime falimentar, de prevaricação, peita ou suborno, concussão, peculato, ou contra a economia popular, contra o sistema financeiro nacional, contra normas de defesa da concorrência, contra as relações de consumo, fé pública, ou a propriedade. (Art. 1.011, § 1º, CC/2002).

Parágrafo único. O uso do nome empresarial é vedado em atividades estranhas ao interesse da empresa, para assumir obrigações, seja em favor do titular ou de terceiros, bem como para onerar ou alienar bens imóveis da empresa, sem autorização do titular.

CLÁUSULA OITAVA – Declaro que não participo de nenhuma outra empresa da modalidade EIRELI.

Vitória – ES, 21 de novembro de 2016.



WELLINGTON RIBEIRO RECLA



JUNTA COMERCIAL DO EST. ESP. SANTO
CERTIFICADO DE REGISTRO EM: 22/12/2016 SOB Nº: 32600100509
Protocolo: 16/574322-0, DE 30/11/2016

PAULO CEZAR JUFFO
SECRETARIO-GERAL

DUNAS COMERCIAL EIRELI

Trazieli Bonomo Boldrini Dias
Analista de Registro e Arquivo

RECIBO DE ENTREGA DE ESCRITURAÇÃO CONTÁBIL DIGITAL

IDENTIFICAÇÃO DO TITULAR DA ESCRITURAÇÃO

NIRE 32600100509	CNPJ 05.530.834/0001-22
NOME EMPRESARIAL DUNAS COMERCIAL EIRELI	

IDENTIFICAÇÃO DA ESCRITURAÇÃO

FORMA DA ESCRITURAÇÃO CONTÁBIL Livro Diário (Completo - sem escrituração Auxiliar)	PERÍODO DA ESCRITURAÇÃO 01/01/2022 a 31/12/2022
NATUREZA DO LIVRO Escrituração Contábil Digital do Livro Diário Geral	NÚMERO DO LIVRO 20
IDENTIFICAÇÃO DO ARQUIVO (HASH) 7F.1C.21.8B.5B.44.4C.F0.78.4E.8D.4B.26.33.68.E4.35.05.41.5A	

ESTE LIVRO FOI ASSINADO COM OS SEGUINTE CERTIFICADOS DIGITAIS:

QUALIFICAÇÃO DO SIGNATARIO	CPF/CNPJ	NOME	Nº SÉRIE DO CERTIFICADO	VALIDADE	RESPONSÁVEL LEGAL
Contador	05431861727	MONICA FERNANDA SANTOS PORTO PIRES:05431861727	678977679772221982 4	15/06/2022 a 15/06/2023	Não
Signatário da ECD com e-CNPJ ou e-PJ	05530834000122	DUNAS COMERCIAL EIRELI:05530834000122	891164149629288074 537352297577960892 22	31/08/2022 a 30/08/2025	Sim

NÚMERO DO RECIBO:

7F.1C.21.8B.5B.44.4C.F0.78.4E.8D.4B.
26.33.68.E4.35.05.41.5A-0

Escrituração recebida via Internet
pelo Agente Receptor SERPRO
em 11/05/2023 às 14:49:04

AD.6C.CA.48.2E.4B.C3.11
98.4F.F5.17.9E.16.F7.FD

Considera-se autenticado o livro contábil a que se refere este recibo, dispensando-se a autenticação de que trata o art. 39 da Lei nº 8.934/1994. Este recibo comprova a autenticação.

BASE LEGAL: Decreto nº 1.800/1996, com a alteração do Decreto nº 8.683/2016, e arts. 39, 39-A, 39-B da Lei nº 8.934/1994 com a alteração da Lei Complementar nº 1247/2014.

SITUAÇÃO DO ARQUIVO DA ESCRITURAÇÃO



Nome Empresarial: DUNAS COMERCIAL EIRELI
CNPJ: 05.530.834/0001-22 Nire: 32600100509 Scp:
Período da Escrituração: 01/01/2022 a 31/12/2022
Forma de Escrituração Contábil: Livro Diário (Completo - sem escrituração Auxiliar)
Natureza do Livro: Escrituração Contábil Digital do Livro Diário Geral
Identificação do arquivo(hash): 7F.1C.21.8B.5B.44.4C.F0.78.4E.8D.4B.26.33.68.E4.35.05.41.5A-

Consulta Realizada em: 11/05/2023 11:55:47

Resultado da Verificação

A escrituração visualizada é a mesma que se encontra na base de dados do SPED.

Situação Atual

Escrituração com NIRE AUTENTICADA

A escrituração encontra-se na base de dados do Sped e considera-se autenticada nos termos do Decreto nº 1.800/1996, com a alteração dada pelo Decreto nº 8.683/2016. O recibo de entrega constitui a comprovação da autenticação, nos termos do art. 39-B da Lei nº 8.934/1994, sendo dispensada qualquer outra autenticação (art.39-A da Lei nº 8.934/1994).

TERMOS DE ABERTURA E ENCERRAMENTO



Entidade:	DUNAS COMERCIAL EIRELI		
Período da Escrituração:	01/01/2022 a 31/12/2022	CNPJ:	05.530.834/0001-22
Número de Ordem do Livro:	20		

TERMO DE ABERTURA

Nome Empresarial	DUNAS COMERCIAL EIRELI
NIRE	32600100509
CNPJ	05.530.834/0001-22
Número de Ordem	20
Natureza do Livro	Escrituração Contábil Digital do Livro Diário Geral
Município	Serra
Data do arquivamento dos atos constitutivos	25/02/2003
Data de arquivamento do ato de conversão de sociedade simples em sociedade empresária	
Data de encerramento do exercício social	31/12/2022
Quantidade total de linhas do arquivo digital	7705

TERMO DE ENCERRAMENTO

Nome Empresarial	DUNAS COMERCIAL EIRELI
Natureza do Livro	Escrituração Contábil Digital do Livro Diário Geral
Número de ordem	20
Quantidade total de linhas do arquivo digital	7705
Data de início	01/01/2022
Data de término	31/12/2022

Este documento é parte integrante de escrituração cuja autenticação se comprova pelo recibo de número 7F.1C.21.8B.5B.44.4C.F0.78.4E.8D.4B.26.33.68.E4.35.05.41.5A-0, nos termos do Decreto nº 8.683/2016.

Este relatório foi gerado pelo Sistema Público de Escrituração Digital – Sped

BALANÇO PATRIMONIAL



Entidade:	DUNAS COMERCIAL EIRELI		
Período da Escrituração:	01/01/2022 a 31/12/2022	CNPJ:	05.530.834/0001-22
Número de Ordem do Livro:	20		
Período Selecionado:	01 de Janeiro de 2022 a 31 de Dezembro de 2022		

Descrição	Nota	Saldo Inicial	Saldo Final
ATIVO		R\$ 932.759,18	R\$ 1.384.102,67
CIRCULANTE		R\$ 547.614,97	R\$ 1.066.270,90
CAIXA E EQUIVALENTES DE CAIXA		R\$ 292.455,09	R\$ 954.633,19
CAIXA		R\$ 988,25	R\$ 18.314,25
BANCO CONTA MOVIMENTO		R\$ 32.563,29	R\$ 71.064,24
APLICAÇÕES		R\$ 258.903,55	R\$ 865.254,70
CLIENTES		R\$ 206.610,97	R\$ 24.042,09
RECEBIMENTOS PESSOA JURÍDICA		R\$ 206.610,97	R\$ 24.042,09
ADIANTAMENTO		R\$ 24.012,14	R\$ 23.989,07
ADIANTAMENTOS A FUNCIONÁRIOS		R\$ 1.924,37	R\$ 1.901,30
ADIANTAMENTOS DIVERSOS		R\$ 22.087,77	R\$ 22.087,77
ADIANTAMENTOS A SÓCIOS		R\$ 0,00	R\$ 0,00
CRÉDITOS A RECEBER		R\$ 7.829,02	R\$ 32.776,10
CRÉDITOS TRIBUTÁRIOS A RECEBER		R\$ 7.829,02	R\$ 19.396,10
CAUÇÕES		R\$ 0,00	R\$ 13.380,00
ESTOQUES		R\$ 16.707,75	R\$ 30.830,45
ESTOQUES DA MATRIZ		R\$ 16.707,75	R\$ 30.830,45
ATIVO NÃO CIRCULANTE		R\$ 385.144,21	R\$ 317.831,77
IMOBILIZADO		R\$ 521.360,28	R\$ 496.224,36
IMÓVEIS		R\$ 198.800,00	R\$ 198.800,00
INSTALAÇÕES		R\$ 0,00	R\$ 2.364,08
MÁQUINAS E EQUIPAMENTOS		R\$ 29.419,36	R\$ 29.419,36
MÓVEIS E UTENSÍLIOS		R\$ 5.118,42	R\$ 5.118,42
VEÍCULOS		R\$ 288.022,50	R\$ 260.522,50
(-) DEPRECIACÃO ACUMULADA / AMORTIZAÇÃO		R\$ (136.216,07)	R\$ (178.392,59)
(-) DEPRECIACÃO ACUMULADA IMOBILIZADO		R\$ (136.216,07)	R\$ (178.392,59)
PASSIVO		R\$ 932.759,18	R\$ 1.384.102,67
CIRCULANTE		R\$ 179.976,99	R\$ 129.364,64
EMPRÉSTIMO P/ CAPITAL DE GIRO		R\$ 50.000,00	R\$ 50.000,00
OUTROS EMPRÉSTIMOS		R\$ 50.000,00	R\$ 50.000,00
FORNECEDORES		R\$ 100.032,99	R\$ 53.752,10

Este documento é parte integrante de escrituração cuja autenticação se comprova pelo recibo de número 7F.1C.21.8B.5B.44.4C.F0.78.4E.8D.4B.26.33.68.E4.35.05.41.5A-0, nos termos do Decreto nº 8.683/2016.

Este relatório foi gerado pelo Sistema Público de Escrituração Digital – Sped

BALANÇO PATRIMONIAL

Entidade: DUNAS COMERCIAL EIRELI
Período da Escrituração: 01/01/2022 a 31/12/2022 **CNPJ:** 05.530.834/0001-22
Número de Ordem do Livro: 20
Período Selecionado: 01 de Janeiro de 2022 a 31 de Dezembro de 2022

Descrição	Nota	Saldo Inicial	Saldo Final
PESSOA FÍSICA E PESSOA JURÍDICA		R\$ 100.032,99	R\$ 53.752,10
TRIBUTOS E CONTRIBUIÇÕES		R\$ 15.477,61	R\$ 7.547,42
TRIBUTOS E CONTRIBUIÇÕES		R\$ 15.477,61	R\$ 7.547,42
RETENÇÕES DE IMPOSTO E CONTRIBUIÇÕES		R\$ 0,00	R\$ 0,00
OBRIGAÇÕES COM PESSOAL		R\$ 3.927,35	R\$ 5.748,73
SALÁRIOS		R\$ 3.927,35	R\$ 5.748,73
FÉRIAS		R\$ 0,00	R\$ 0,00
DÉCIMO TERCEIRO SALÁRIO		R\$ 0,00	R\$ 0,00
CREDORES		R\$ 6.000,00	R\$ 6.000,00
CREDORES DIVERSOS		R\$ 6.000,00	R\$ 6.000,00
CONTAS A PAGAR		R\$ 0,00	R\$ 0,00
OUTROS CONTAS A PAGAR		R\$ 0,00	R\$ 0,00
PROVISÕES		R\$ 4.539,04	R\$ 6.316,39
PROVISÕES		R\$ 4.539,04	R\$ 6.316,39
PATRIMÔNIO LÍQUIDO		R\$ 752.782,19	R\$ 1.254.738,03
CAPITAL SOCIAL		R\$ 30.000,00	R\$ 30.000,00
CAPITAL SOCIAL		R\$ 30.000,00	R\$ 30.000,00
RESERVAS		R\$ 200.000,00	R\$ 200.000,00
RESERVAS DE CAPITAL/RESERVAS PATRIMONIAIS		R\$ 200.000,00	R\$ 200.000,00
LUCROSPREJUÍZOS ACUMULADOS OU RESULTADO		R\$ 522.782,19	R\$ 1.024.738,03
LUCROS/PREJUÍZOS/DÉFICITS ACUMULADOS		R\$ 522.782,19	R\$ 1.024.738,03
AJUSTES DE EXERCÍCIOS ANTERIORES		R\$ 0,00	R\$ 0,00

Este documento é parte integrante de escrituração cuja autenticação se comprova pelo recibo de número 7F.1C.21.8B.5B.44.4C.F0.78.4E.8D.4B.26.33.68.E4.35.05.41.5A-0, nos termos do Decreto nº 8.683/2016.

Este relatório foi gerado pelo Sistema Público de Escrituração Digital – Sped

DEMONSTRAÇÃO DE RESULTADO DO EXERCÍCIO



Entidade:	DUNAS COMERCIAL EIRELI		
Período da Escrituração:	01/01/2022 a 31/12/2022	CNPJ:	05.530.834/0001-22
Número de Ordem do Livro:	20		
Período Selecionado:	01 de Janeiro de 2022 a 31 de Dezembro de 2022		

Descrição	Nota	Saldo anterior	Saldo atual
RECEITA BRUTA		R\$ 837.099,28	R\$ 1.964.582,75
RECEITA BRUTA		R\$ 811.231,92	R\$ 1.899.093,78
RECEITA SOBRE VENDAS		R\$ 811.231,92	R\$ 1.899.093,78
RECEITA FINANCEIRA		R\$ 25.608,92	R\$ 63.994,00
RECEITAS COM DEPÓSITOS E EMPRÉSTIMOS		R\$ 25.608,84	R\$ 63.994,00
(-) RECEITAS FINANCEIRAS DIVERSAS		R\$ 0,08	R\$ (0,00)
OUTRAS RECEITAS		R\$ 258,44	R\$ 1.494,97
OUTRAS RECEITAS		R\$ 258,44	R\$ 1.494,97
(-) (-) DEDUÇÕES DA RECEITA BRUTA		R\$ 0,00	R\$ (55.831,36)
(-) DEDUÇÃO DE RECEITA SOBRE VENDAS		R\$ 0,00	R\$ (55.831,36)
(-) DEDUÇÃO DA RECEITA		R\$ 0,00	R\$ (55.831,36)
RECEITA LÍQUIDA		R\$ 837.099,28	R\$ 1.908.751,39
(-) CUSTO DAS VENDAS/SERVIÇOS		R\$ (549.949,16)	R\$ (1.236.690,38)
(-) CUSTOS DOS PRODUTOS VENDIDOS		R\$ (549.949,16)	R\$ (1.236.690,38)
(-) CUSTOS		R\$ (549.949,16)	R\$ (1.236.690,38)
LUCRO BRUTO		R\$ 287.150,12	R\$ 672.061,01
(-) DESPESAS OPERACIONAIS		R\$ (271.738,51)	R\$ (540.948,89)
(-) DESPESAS COM PESSOAL		R\$ (65.483,27)	R\$ (89.091,97)
(-) DESPESAS COM GESTORES/DIRETORIA		R\$ (13.200,00)	R\$ (14.544,00)
(-) DESPESAS COM EMPREGADOS		R\$ (44.952,22)	R\$ (55.340,11)
(-) DESPESAS COM ENCARGOS SOCIAIS		R\$ (3.533,98)	R\$ (4.964,51)
(-) DESPESAS COM PROG. DE ALIMENTAÇÃO AO TRABALHADOR		R\$ 0,00	R\$ (298,98)
(-) DESPESAS COM TRANSPORTE DE EMPREGADOS		R\$ (662,00)	R\$ (1.964,00)
(-) OUTRAS DESPESAS COM PESSOAL		R\$ (3.135,07)	R\$ (11.980,37)
(-) DESPESAS COM SERVIÇOS DE TERCEIROS		R\$ (107.476,68)	R\$ (198.677,43)
(-) REMUNERAÇÃO POR SERVIÇOS DE TERCEIROS		R\$ (107.476,68)	R\$ (198.677,43)
(-) DESPESAS COM LOCALIZAÇÃO E FUNCIONAMENTO		R\$ (36.855,67)	R\$ (82.585,38)
(-) DESPESAS COM LOCALIZAÇÃO E MANUTENÇÃO		R\$ (7.511,88)	R\$ (12.614,39)
(-) DESPESAS COM EXPEDIENTE		R\$ (7.047,16)	R\$ (10.331,25)
(-) DESPESAS COM UTILIZAÇÃO DE EQUIPAMENTOS E VEÍCULOS		R\$ (990,00)	R\$ (4.578,81)
(-) DESPESAS COM COMUNICAÇÃO		R\$ (5.523,92)	R\$ (5.292,06)

Este documento é parte integrante de escrituração cuja autenticação se comprova pelo recibo de número 7F.1C.21.8B.5B.44.4C.F0.78.4E.8D.4B.26.33.68.E4.35.05.41.5A-0, nos termos do Decreto nº 8.683/2016.

Este relatório foi gerado pelo Sistema Público de Escrituração Digital – Sped

DEMONSTRAÇÃO DE RESULTADO DO EXERCÍCIO

Entidade: DUNAS COMERCIAL EIRELI
Período da Escrituração: 01/01/2022 a 31/12/2022 **CNPJ:** 05.530.834/0001-22
Número de Ordem do Livro: 20
Período Selecionado: 01 de Janeiro de 2022 a 31 de Dezembro de 2022

Descrição	Nota	Saldo anterior	Saldo atual
(-) DESPESAS COM LOCAÇÃO		R\$ 0,00	R\$ (500,00)
(-) DESPESAS COM SEGUROS		R\$ (1.982,89)	R\$ (6.280,60)
(-) DESPESAS COM DEPRECIAÇÃO/ BENS DE USO PRÓPRIO		R\$ (13.799,82)	R\$ (42.988,27)
(-) TRIBUTOS		R\$ (61.922,89)	R\$ (170.594,11)
(-) IMPOSTOS		R\$ (58.419,54)	R\$ (162.166,59)
(-) CONTRIBUIÇÕES		R\$ (3.503,35)	R\$ (8.427,52)
(-) DESPESAS FINANCEIRAS LÍQUIDAS		R\$ (1.844,63)	R\$ (1.584,34)
(-) DESPESAS COM APLICAÇÕES FINANCEIRAS		R\$ (1.784,32)	R\$ (1.584,34)
(-) DESPESAS FINANCEIRAS COM TÍTULOS DE RENDA FIXA		R\$ (1.784,32)	R\$ (1.584,34)
(-) OUTRAS DESPESAS FINANCEIRAS		R\$ (60,31)	R\$ (0,00)
(-) DESPESAS POR PAGAMENTOS EM ATRASSO		R\$ (60,31)	R\$ (0,00)
RESULTADO OPERACIONAL LÍQUIDO		R\$ 13.566,98	R\$ 129.527,78
RESULTADO ANTES DOS IMPOSTOS		R\$ 13.566,98	R\$ 129.527,78
RESULTADO LÍQUIDO		R\$ 13.566,98	R\$ 129.527,78
RESULTADO LÍQUIDO APÓS PARTICIPAÇÕES		R\$ 13.566,98	R\$ 129.527,78

Este documento é parte integrante de escrituração cuja autenticação se comprova pelo recibo de número 7F.1C.21.8B.5B.44.4C.F0.78.4E.8D.4B.26.33.68.E4.35.05.41.5A-0, nos termos do Decreto nº 8.683/2016.

Este relatório foi gerado pelo Sistema Público de Escrituração Digital – Sped

Descrição	Exercício Atual	Exercício Anterior
Lucro/Prejuízo do Exercício	R\$1.039.534,26C	R\$569.050,63C
(+/-) Outros resultados abrangentes		
Efeitos da correção de erros e mudanças de políticas contábeis	R\$0,00C	R\$0,00C
Efeito Tributário sob correção de políticas contábeis (imposto de renda)	R\$0,00C	R\$0,00C
	R\$0,00C	R\$0,00C
Ganhos ou perdas da conversão de operações no exterior	R\$0,00C	R\$0,00C
Efeito Tributário sob ganhos ou perdas da conversão (imposto de renda)	R\$0,00C	R\$0,00C
	R\$0,00C	R\$0,00C
Ajuste de avaliação patrimonial	R\$0,00C	R\$0,00C
Efeito Tributário sob Ajuste de Avaliação patrimonial (imposto de renda)	R\$0,00C	R\$0,00C
	R\$0,00C	R\$0,00C
Outros resultados abrangentes	R\$0,00C	R\$0,00C
Efeito Tributário sob outros resultados abrangentes (imposto de renda)	R\$0,00C	R\$0,00C
	R\$0,00C	R\$0,00C
Outros resultados abrangentes do exercício, líquidos de impostos	R\$0,00C	R\$0,00C
(+/-) Resultado abrangente em empresas investidas – MEP		
Método de Equivalência Patrimonial	R\$0,00C	R\$0,00C
	R\$0,00C	R\$0,00C
Total de resultados abrangentes do exercício, líquidos de impostos	R\$1.039.534,26C	R\$569.050,63C
Atribuível a:		
Acionistas Controladores	R\$0,00C	R\$0,00C
Acionistas Não Controladores	R\$0,00C	R\$0,00C
	R\$0,00C	R\$0,00C

Sob as penas da lei, declaramos que as informações aqui contidas são verdadeiras e nos responsabilizamos por todas elas de acordo com a documentação que nos foi apresentada.

Serra, 31 de dezembro de 2022.

WELLINGTON RIBEIRO RECLA
Administrador
CPF: 017.163.267-29
RG: 1.009.785 Data Expedição:16/02/1989

NEOCOUNT - GESTAO CONTABIL E CONSULTORIA LTDA
CRC: ES-016492/O-5 CNPJ: 18669386000194
MONICA FERNANDA SANTOS PORTO PIRES
Contador
CPF:054.318.617-27 CRC: 016492/O-5
RG: 1664946 Expedição:25/01/2001

Descrição	Exercício Atual	Exercício Anterior
Atividades Operacionais		
Lucro/Prejuízo do Exercício	R\$129.527,78C	R\$13.566,98C
(+) Depreciação	R\$42.176,52C	R\$13.420,77C
(-) Lucro na venda de imobilizado	R\$0,00C	R\$0,00C
Lucro Ajustado	R\$171.704,30C	R\$26.987,75C
Aumento em duplicatas a receber	R\$24.042,09D	R\$206.610,97D
Aumento em PECLD	R\$0,00C	R\$0,00C
Aumento em duplicatas descontadas	R\$0,00C	R\$0,00C
Aumento nos estoques	R\$30.830,45D	R\$16.707,75D
Aumento em despesas pagas antecipadamente	R\$56.765,17D	R\$31.841,16D
Aumento em fornecedores	R\$53.752,10C	R\$100.032,99C
Redução em tributos e contribuições	R\$7.547,42C	R\$15.477,61C
Redução em salários a pagar	R\$12.065,12C	R\$8.466,39C
Caixa Líquido Consumido nas Atividades Operacionais	R\$133.431,23C	R\$104.195,14D
Atividades de Investimento		
Reconhecimento pela venda de imobilizado	R\$27.500,00C	R\$0,00C
Pagamento pela compra de imobilizado	R\$2.364,08D	R\$396.334,60D
Caixa Líquido Consumido nas Atividades de Investimento	R\$25.135,92C	R\$396.334,60D
Atividades de Financiamento		
Aumento de capital	R\$0,00C	R\$0,00C
Empréstimo de curto prazo	R\$50.000,00C	R\$50.000,00C
Pagamento de dividendos	R\$28.527,79D	R\$20.523,44D
Caixa Líquido Gerado nas Atividades de Financiamento	R\$21.472,21C	R\$29.476,56C
Aumento Líquido no Caixa e Equivalente de Caixa	R\$180.039,36C	R\$471.053,18D
Saldo de Caixa + Equivalente de Caixa no ano anterior	R\$3.740.505,62D	R\$3.269.452,44D
Saldo de Caixa + Equivalente de Caixa do ano atual	R\$3.560.466,26D	R\$3.740.505,62D

Sob as penas da lei, declaramos que as informações aqui contidas são verdadeiras e nos responsabilizamos por todas elas de acordo com a documentação que nos foi apresentada.

Serra, 31 de dezembro de 2022.

WELLINGTON RIBEIRO RECLA
Administrador
CPF: 017.163.267-29
RG: 1.009.785 Data Expedição:16/02/1989

NEOCOUNT - GESTAO CONTABIL E CONSULTORIA LTDA
CRC: ES-016492/O-5 CNPJ: 18669386000194
MONICA FERNANDA SANTOS PORTO PIRES
Contador
CPF:054.318.617-27 CRC: 016492/O-5
RG: 1664946 Expedição:25/01/2001

Descrição	Exercício Atual	Exercício Anterior
Capital Social		
Capital Social Subscrito	R\$0,00C	R\$0,00C
Capital Social Integralizado	R\$30.000,00C	R\$30.000,00C
Reservas		
Reserva de Capital	R\$200.000,00C	R\$200.000,00C
Reserva de Lucros	R\$0,00C	R\$0,00C
Lucros		
Lucros ou Prejuízos Acumulados	R\$1.024.738,03C	R\$522.782,19C
TOTAL	R\$1.254.738,03C	R\$752.782,19C

Sob as penas da lei, declaramos que as informações aqui contidas são verdadeiras e nos responsabilizamos por todas elas de acordo com a documentação que nos foi apresentada.

Serra, 31 de dezembro de 2022.

WELLINGTON RIBEIRO RECLA
Administrador
CPF: 017.163.267-29
RG: 1.009.785 Data Expedição:16/02/1989

NEOCOUNT - GESTAO CONTABIL E CONSULTORIA LTDA
CRC: ES-016492/O-5 CNPJ: 18669386000194
MONICA FERNANDA SANTOS PORTO PIRES
Contador
CPF:054.318.617-27 CRC: 016492/O-5
RG: 1664946 Expedição:25/01/2001

Carta de Responsabilidade da Administração

Serra, 31 de dezembro de 2022

À

NEOCOUNT GESTAO CONTABIL LTDA

CNPJ n.º 18.669.386/0001-94

Endereço: R. Mirim, 43 , em Mata da Serra, Serra, Espírito Santo, CEP: 29.168-149

Prezados Senhores:

Declaramos para os devidos fins, como administrador e responsável legal da empresa DUNAS COMERCIAL EIRELI CNPJ 05.530.834/0001-22, que as informações relativas ao período-base 2022 fornecidas a Vossas Senhorias para escrituração e elaboração das demonstrações contábeis, obrigações acessórias, apuração de tributos e arquivos eletrônicos exigidos pela fiscalização federal, estadual, municipal, trabalhista e previdenciária são fidedignas.

Também declaramos:

- (a) que os controles internos adotados pela nossa empresa são de responsabilidade da administração e estão adequados ao tipo de atividade e volume de transações;
- (b) que não realizamos nenhum tipo de operação que possa ser considerada ilegal, frente à legislação vigente;
- (c) que todos os documentos e/ou informações que geramos e recebemos de nossos fornecedores, encaminhados para a elaboração da escrituração contábil e demais serviços contratados, estão revestidos de total idoneidade;
- (d) que os estoques registrados em conta própria foram por nós contados e levantados fisicamente e avaliados de acordo com a política de mensuração de estoque determinada pela empresa e perfazem a realidade do período encerrado em 2022;
- (e) que as informações registradas no sistema de gestão e controle interno, denominado ALTERDATA, são controladas e validadas com documentação suporte adequada, sendo de nossa inteira responsabilidade todo o conteúdo do banco de dados e arquivos eletrônicos gerados.
- (f) Também confirmamos que não houve:
 - (a) fraude envolvendo a administração ou empregados em cargos de responsabilidade ou confiança;
 - (b) fraude envolvendo terceiros que poderiam ter efeito material nas demonstrações contábeis;
 - (c) violação de leis, normas ou regulamentos cujos efeitos deveriam ser considerados para divulgação nas demonstrações contábeis, ou mesmo dar origem ao registro de provisão para contingências passivas.

Atenciosamente,

WELLINGTON RIBEIRO RECLA

RELATÓRIO DE ATIVIDADES DA ADMINISTRAÇÃO Exercício 2022

Ao longo de 2022 diante de cenários econômicos e políticos desafiadores, buscamos diariamente fazer melhor que fizemos no dia anterior e é nesse espírito de melhoria contínua que apresentamos o desempenho econômico-financeiro do ano, bem como as inúmeras conquistas que corroboram a filosofia e responsabilidade de permanecer fiéis as nossas práticas.

A **DUNAS COMERCIAL EIRELI** – empresa individual de responsabilidade limitada - EIRELI optante pelo Simples Nacional, com sede e foro na cidade de Serra/ES, tendo como objeto:

Comércio varejista de máquinas e ferramentas e móveis domésticos e escolares e para escritório, comércio varejista de equipamentos industriais e materiais de segurança e materiais de combate a incêndio, comércio varejista de produtos de higiene, limpeza e conservação e artefatos de tecidos em geral e artigos de cama, mesa e banho, comércio varejista de uniformes e roupas para uso profissional e para segurança do trabalho, comércio varejista de material esportivo em geral, comércio varejista de ferragens, produtos metalúrgicos e artigos de cutelaria, bombas e compressores, material de construção, pré-moldado e acabamentos, comércio varejista de material para uso gráfico e peças para veículos leves, pesados e tratores e peças e acessórios para bicicleta e triciclo, comércio de máquinas e suprimentos e equipamentos de informática, comércio varejista de máquinas e aparelhos, peças, acessórios e equipamentos para uso agropecuário, produtos veterinários, adubos e insumos agrícolas em geral, inseticida e material químico em geral, plantas, flores e artigos para ornamentação e jardinagem em geral, urna mortuária, material de expediente em geral, aparelhos de uso doméstico, máquinas e equipamentos odonto-médico-hospitalares e laboratoriais, materiais e equipamentos para raio X, peças e acessórios e aparelhos para telefonia, aparelho visual e auditivo, brinquedos e materiais pedagógicos, educativos e didáticos, borracha, plástico, espuma e seus artefatos, produtos alimentícios em geral, produtos, materiais e equipamentos para náutico, materiais e equipamentos para caça e pesca, água engarrafada, comércio de móveis e eletrodomésticos e utensílios de copa e cozinha, materiais e equipamentos de cine, foto e som, materiais e equipamentos eletroeletrônicos e comércio de semoventes para Criar, Recria, Abate e Pesquisa, comércio de produtos e equipamentos para pessoas portadoras de deficiência e equipamentos utilizados em Limpeza e Conservação, comércio de produtos não especificados anteriormente.

Teve o início de suas atividades foi em 25/02/2003.

Os desempenhos operacionais e de gestão refletiu a realidade atualmente em que se encontra o Brasil e gerou um lucro contábil de R\$ 129.527,78.

Para 2023, apesar dos cenários macroeconômicos serem ainda desafiadores, vamos seguir navegando rumo à excelência, e com o apoio de uma equipe afinada e disposta a crescer, temos a certeza que somos capazes de nos superarmos este momento.

Agradecemos a todos os nossos clientes, colaboradores e fornecedores pelo apoio e confiança depositada!

A Diretoria

1. RESULTADO DO EXERCÍCIO DE 2022

No exercício de 2022 a **DUNAS COMERCIAL EIRELI** – apresentou um lucro contábil no exercício de R\$ 129.527,78.

2. PERSPECTIVAS PARA 2023

Para o exercício de 2023, com vistas à permanência no cumprimento de sua missão e de seus objetivos, a **DUNAS COMERCIAL EIRELI** – continuará aperfeiçoando seus serviços.

Já para o início de 2022, a **DUNAS COMERCIAL EIRELI** – trabalha com a expectativa de consolidar ainda mais a área de controle de custos. Com essa consolidação na estrutura corporativa, acredita-se atingir uma melhora na qualidade das informações geradas internamente, bem como um aumento da produtividade e bem-estar de seus colaboradores, representando um grande avanço na busca pela melhoria contínua na gestão de seus processos.

AGRADECIMENTOS

Aproveitamos a oportunidade para agradecer a todos os nossos clientes, colaboradores e fornecedores pelo apoio e confiança depositada, bem como o empenho e dedicação do quadro funcional no cumprimento da missão da empresa e a todos os demais que se relacionam com a **DUNAS COMERCIAL EIRELI**.

Vitória (ES), 29 de Abril de 2023

A Diretoria

BALANÇO PATRIMONIAL

	Nota	2022	2021		Nota	2022	2021
		<u>1.066.270,90</u>	<u>547.614,97</u>			<u>129.364,64</u>	<u>179.976,99</u>
CIRCULANTE				CIRCULANTE			
CAIXA E EQUIVALENTES DE CAIXA	4.1	954.633,19	292.455,09	OBRIGAÇÕES SOCIAIS E TRABALHISTAS	4.10	5.748,73	3.927,35
DUPLICATAS A RECEBER	4.2	80.807,26	206.610,97	FORNECEDORES E OUTRAS OBRIGAÇÕES	4.11	53.752,10	100.032,99
ESTOQUES	4.3	30.830,45	16.707,75	EMPRÉSTIMOS E FINANCIAMENTOS	4.12	50.000,00	50.000,00
TRIBUTOS A RECUPERAR/COMPENSAR	4.4	19.396,10	7.829,02	OBRIGAÇÕES TRIBUTÁRIAS CORRENTES	4.13	7.547,42	15.477,61
DESPESAS ANTECIPADAS	4.5	0,00	0,00	PROVISÕES	4.13	6.316,39	4.539,04
OUTROS CRÉDITOS	4.2	23.989,07	24.012,14	CONTAS A PAGAR	4.17	6.000,00	6.000,00
ATIVO NÃO CIRCULANTE DISPONÍVEL PARA VENDA	4.6	0,00	0,00	NÃO CIRCULANTE		0,00	0,00
				EMPRÉSTIMOS E FINANCIAMENTOS	4.12	0,00	0,00
NÃO CIRCULANTE		<u>317.831,77</u>	<u>385.144,21</u>	PASSIVO FISCAL DIFERIDO	4.13	0,00	0,00
REALIZÁVEL A LONGO PRAZO		-	-	OBRIGAÇÕES TRIBUTÁRIAS PARCELADAS	4.13	0,00	0,00
Despesas Pagas Antecipadamente	4.5	0,00	0,00	PROVISÕES	4.14	0,00	0,00
INVESTIMENTO	<u>4.7</u>	<u>0,00</u>	<u>0,00</u>				
Propriedade para Investimento		0,00	0,00	PATRIMÔNIO LÍQUIDO		<u>752.782,19</u>	<u>752.782,19</u>
Participações em Sociedades no País/Exterior		0,00	0,00	CAPITAL SOCIAL	4.15	30.000,00	30.000,00
Outros Investimentos		0,00	0,00	RESERVAS	<u>4.16</u>	<u>200.000,00</u>	<u>200.000,00</u>
IMOBILIZADO	<u>4.8</u>	<u>496.224,36</u>	<u>521.360,28</u>	Reserva de Lucros		0,00	0,00
(-) Depreciação Acumuladas		<u>(178.392,59)</u>	<u>(136.216,07)</u>	Reserva de Capital		200.000,00	200.000,00
INTANGÍVEL	<u>4.9</u>	<u>0,00</u>	<u>0,00</u>	(-) PREJUÍZOS ACUMULADOS	-	0,00	0,00
(-) Amortização Acumulada		<u>0,00</u>	<u>0,00</u>	LUCROS ACUMULADOS	-	1.024.738,03	522.782,19
CONTAS TRANSITÓRIAS		<u>0,00</u>	<u>0,00</u>				
TOTAL ATIVO		<u>1.384.102,67</u>	<u>932.759,18</u>	TOTAL PASSIVO + PATRIMÔNIO LÍQUIDO		<u>1.384.102,67</u>	<u>783.701,37</u>

DEMONSTRAÇÃO DO RESULTADO

	Notas	<u>2022</u>	<u>2021</u>
<u>OPERAÇÕES CONTINUADAS</u>			
<u>VENDAS DE PRODUTOS, MERCADORIAS E SERVIÇOS</u>			
Venda de Produtos de Fabricação Própria - no Mercado Interno		0,00	0,00
Venda de Mercadorias - No Mercado Interno		1.899.093,78	811.231,92
Venda de Serviços - No Mercado Interno		0,00	0,00
Venda de Produtos com Fins Específicos de Exportação		0,00	0,00
Venda de Mercadorias com Fins Específicos de Exportação		0,00	0,00
Venda de Produtos - Mercado Externo		0,00	0,00
Receitas de bonificação		0,00	0,00
Outras Receitas		0,00	258,44
<u>(-) DEDUÇÕES SOBRE A VENDA</u>		55.831,36	0,00
(-) Vendas Cancelas e Descontos Incondicionais Concedidos	5.1	0,00	0,00
(-) Tributos sobre Venda	5.1	55.831,36	0,00
<u>(=) RECEITA LÍQUIDA</u>		<u>1.843.262,42</u>	<u>811.490,36</u>
(-) Custo dos Produtos Vendidos	5.2	0,00	0,00
(-) Custo das Mercadorias Vendidas	5.2	(1.236.690,38)	(549.949,16)
(-) Custo dos Serviços Prestados	5.2	0,00	0,00
<u>(=) RESULTADO BRUTO</u>		<u>606.572,04</u>	<u>261.541,20</u>
(-) Despesas com Pessoal	5.3	(89.091,97)	(65.483,27)
(-) Despesas Administrativas	5.3	(281.262,81)	(144.332,35)
(-) Despesas Tributárias	5.3	(170.594,11)	(61.922,89)
(-) Despesas Comerciais	5.3	0,00	0,00
(-) Outras Despesas	5.3	(0,00)	(0,00)
<u>(=) LUCRO OPERACIONAL</u>		<u>65.623,15</u>	<u>(10.197,31)</u>
<u>(+/-) RESULTADO FINANCEIRO</u>			
Receitas Financeiras	5.4	65.488,97	25.608,92
(-) Despesas Financeiras		(1.584,34)	(1.844,63)
(+/-) Outras Receitas e Despesas Operacionais	5.5	(0,00)	(0,00)
<u>(=) RESULTADO DAS OPERAÇÕES CONTINUADAS</u>		<u>129.527,78</u>	<u>13.566,98</u>
<u>(+/-) OPERAÇÕES DESCONTINUADAS</u>			
Resultado líquido das operações descontinuadas	5.6	0,00	0,00
<u>(=) RESULTADO ANTES DO IRPJ E CSLL</u>		<u>0,00</u>	<u>0,00</u>
(-) IRPJ	5.7	0,00	0,00
(-) CSLL	5.7	0,00	0,00
<u>RESULTADO LÍQUIDO DO EXERCÍCIO</u>		<u>129.527,78</u>	<u>13.566,98</u>

NOTAS EXPLICATIVAS ÀS DEMONSTRAÇÕES CONTÁBEIS

Em 31 de dezembro de 2022 e 2021 – Em Reais – Demonstrações Individuais

NOTA 1 - CONTEXTO OPERACIONAL

A empresa **DUNAS COMERCIAL EIRELI** - empresa individual de responsabilidade limitada - EIRELI optante pelo Simples Nacional, com sede e foro na cidade de Serra/ES, com sede a na Rua: Guimarães Rosa, 227, Box 06 - Chácara Parreiral – Serra – ES – CEP: 29.164-360– Inscrita no CNPJ sob número 05.530.834/0001-22 e NIRE 32201057146.

Sua atividade principal é comércio, sendo:

Comércio varejista de máquinas e ferramentas e móveis domésticos e escolares e para escritório, comércio varejista de equipamentos industriais e materiais de segurança e materiais de combate a incêndio, comércio varejista de produtos de higiene, limpeza e conservação e artefatos de tecidos em geral e artigos de cama, mesa e banho, comércio varejista de uniformes e roupas para uso profissional e para segurança do trabalho, comércio varejista de material esportivo em geral, comércio varejista de ferragens, produtos metalúrgicos e artigos de cutelaria, bombas e compressores, material de construção, pré-moldado e acabamentos, comércio varejista de material para uso gráfico e peças para veículos leves, pesados e tratores e peças e acessórios para bicicleta e triciclo, comércio de máquinas e suprimentos e equipamentos de informática, comércio varejista de máquinas e aparelhos, peças, acessórios e equipamentos para uso agropecuário, produtos veterinários, adubos e insumos agrícolas em geral, inseticida e material químico em geral, plantas, flores e artigos para ornamentação e jardinagem em geral, urna mortuária, material de expediente em geral, aparelhos de uso doméstico, máquinas e equipamentos odonto-médico-hospitalares e laboratoriais, materiais e equipamentos para raio X, peças e acessórios e aparelhos para telefonia, aparelho visual e auditivo, brinquedos e materiais pedagógicos, educativos e didáticos, borracha, plástico, espuma e seus artefatos, produtos alimentícios em geral, produtos, materiais e equipamentos para náutico, materiais e equipamentos para caça e pesca, água engarrafada, comércio de móveis e eletrodomésticos e utensílios de copa e cozinha, materiais e equipamentos de cine, foto e som, materiais e equipamentos eletro-eletrônicos e comércio de semoventes para Criar, Recria, Abate e Pesquisa, comércio de produtos e equipamentos para pessoas portadoras de deficiência e equipamentos utilizados em Limpeza e Conservação, comércio de produtos não especificados anteriormente.

NOTA 2 - BASE DE ELABORAÇÃO E APRESENTAÇÃO

As demonstrações contábeis foram elaboradas de acordo com as leis vigentes e Resolução CFC. A empresa iniciou o estudo para adoção das Normas Internacionais de Contabilidade através das regras previstas na ITG 1000, pronunciamentos, orientações e interpretações emitidas pelo Comitê de Pronunciamentos Contábeis – CPC.

As receitas, as despesas e os custos do período da entidade foram escriturados contabilmente, de acordo com o regime de competência.

Para transações ou eventos materiais que não estejam cobertos pela ITG 1000, a entidade utilizou como referência os requisitos apropriados estabelecidos na ITG 2000 – Escrituração Contábil e na NBC TG 1000 – Contabilidade para Pequenas e Médias Empresas.

Está anexa às Notas Explicativas a Carta de Responsabilidade da Administração.

O custo dos estoques compreende todos os custos de aquisição, transformação e outros custos incorridos para trazer os estoques ao seu local e condição de consumo ou venda. A empresa adotou o Custo Médio Ponderado para calcular o custo de estoque.

Os ativos imobilizados inicialmente foram mensurados pelo seu custo. O custo do ativo imobilizado compreende o seu preço de aquisição, incluindo impostos de importação e tributos não recuperáveis, além de quaisquer gastos incorridos diretamente atribuíveis ao esforço de trazê-lo para sua condição de operação. A depreciação ocorre pelo método linear de acordo com a vida útil e anualmente é realizado o teste de recuperabilidade para testar possíveis desvalorizações acima da depreciação.

Quando houver incerteza sobre o recebimento de valor a receber de clientes, deve ser feita uma estimativa da perda. Esta perda é reconhecida em conta redutora de clientes.

Os valores estão impressos em Reais e as demonstrações são individuais.

NOTA 3 - PRINCIPAIS PRÁTICAS CONTÁBEIS

As demonstrações financeiras foram elaboradas de acordo com os princípios contábeis e com as Normas Brasileiras de Contabilidade, inclusive a ITG 1000 para anos anteriores e em 2022.

(a) Ativo Circulante

São demonstrados pelos valores de realização acrescidos, quando aplicáveis, dos correspondentes encargos e variações monetárias incorridos.

(b) Ativo Não Circulante - Imobilizado

É avaliado ao custo deduzido da respectiva depreciação, calculada pelo método linear, que leva em consideração a vida útil econômica estimada dos bens. No caso das Benfeitorias em Imóveis de Terceiros a amortização é calculada com base no período a transcorrer do contrato de locação do imóvel. O saldo residual do item substituído é baixado. Demais reparos e manutenções são reconhecidos diretamente no resultado do exercício quando incorridos.

(b) Ativo Não Circulante - Intangível

Ativos decorrentes de desenvolvimento de produto a ser comercializado. É avaliado ao custo deduzido da respectiva amortização, calculada pelo método linear, que leva em consideração a vida útil econômica estimada dos bens.

(c) Passivos Circulante e Não Circulante

São demonstrados pelos valores conhecidos ou calculáveis.

(d) Apuração do Resultado

As receitas e as despesas são registradas de acordo com o regime contábil de competência dos exercícios.

NOTA 4 – BALANÇO PATRIMONIAL

NOTA 4.1 -CAIXA E EQUIVALENTES DE CAIXA

Caixa e equivalentes de caixa consistem em numerário disponível na entidade, saldos mantidos em bancos e aplicações financeiras de curto prazo. A seguir é apresentada a composição dos valores.

	2022	2021
Caixa a Depositar	18.314,25	988,25
Fundo Fixo de Caixa	0,00	0,00
Bancos Conta Movimento	71.064,24	32.563,29
Aplicações Financeiras de Curto prazo	865.254,70	258.903,55
Cheques a Receber	0,00	0,00
Total	954.633,19	292.455,09

Referem-se às aplicações financeiras em Fundo de Investimento de Liquidez Imediata, Certificados de Depósitos Bancários e Títulos de Capitalização de curto prazo, além dos Títulos de Capitalização de longo prazo. O saldo da conta contempla os valores aplicados mensurados pelo custo amortizado e pela taxa efetiva de juros até 31/12/2022 e 2021, conforme apresentado a seguir.

	2022		2021	
	Curto Prazo	Longo Prazo	Curto Prazo	Longo Prazo
Fundo de Investimento	0,00	0,00	0,00	0,00
Certificado de Depósito bancário (CDB)	865.254,70	0,00	258.903,55	0,00
Títulos de Capitalização	0,00	0,00	0,00	0,00
Depósitos em Caução	0,00	0,00	0,00	0,00
Total				

NOTA 4.2 – DUPLICATAS A RECEBER E OUTROS CRÉDITOS

Referem-se às Contas a Receber vencidas ou vincendas decorrentes da venda dos serviços e outras atividades secundárias. São apresentados a seguir o detalhamento das contas a receber no curto e no longo prazo.

4.2.1. CONTAS A RECEBER – CURTO PRAZO

Referem-se às Contas a Receber a vencer ou vencidas em até 12 meses e ainda não enviadas ao Escritório Jurídico para cobrança direta ou execução judicial. Contemplam também os cheques devolvidos e os ainda não compensados além dos valores renegociados pelo jurídico com vencimento no curto prazo. O valor apresentado é o valor recuperável líquido, calculado com base na expectativa de recebimento de cada título. A seguir está descrita a composição dos valores. Como os recebimentos são todos a Vista *Não houve relevância em fazer ajustes a Valor Presente em suas demonstrações contábeis. Conforme a Lei 11.638/2007 artigo 183 VIII.*

	2022	2021
Atividade Principal	24.042,09	206.610,97
Contas a Receber - Negociação Jurídica	0,00	0,00
Outros	0,00	0,00
Total de contas a Receber no Curto Prazo	24.042,09	206.610,97

4.2.2. CONTAS A RECEBER – LONGO PRAZO

Referem-se às Contas a Receber vencidas há mais de 12 meses e enviadas ao Escritório Jurídico para cobrança direta ou execução judicial. O valor apresentado é o valor recuperável líquido, calculado com base na expectativa de recebimento de cada título.

A empresa não possui contas a Receber de Longo prazo porque todo seu serviço é prestado a vista. Por isto *Não houve relevância em fazer ajustes a Valor Presente em suas demonstrações contábeis. Conforme a Lei 11.638/2007 artigo 183 VIII.*

NOTA 4.3 – ESTOQUES

Os estoques são demonstrados ao custo ou ao valor líquido de realização, dos dois o menor. O custo é determinado pelo método de avaliação de estoques “custo médio ponderado” e o valor líquido de realização corresponde ao preço de venda estimado menos os custos para concluir e utilizar no serviço prestado. Todos os estoques da empresa no ano de 2022 de material aplicado em obras já foram apropriados em contas de Resultado de custos. A empresa não fez ajustes de avaliação Patrimonial. Seus estoques giram com 30 a 90 dias, ou seja, com curto prazo, por isso não possui bens para avaliar pelo valor justo.

Estoque	2022	2021
ESTOQUE DE PRODUTOS	0,00	0,00
ESTOQUE DE MERCADORIAS	30.830,45	16.707,75
ESTOQUE DE SERVIÇOS	0,00	0,00
ESTOQUE DE ALMOXARIFADO	0,00	0,00
Total de Estoques	30.830,45	16.707,75

NOTA 4.4 – TRIBUTOS A RECUPERAR, COMPENSAR E PARCELAMENTOS TRIBUTÁRIOS

TRIBUTOS A RECUPERAR/COMPENSAR

São valores referentes a tributos já recolhidos e/ou retidos para os quais a empresa pretenda recuperar mediante compensação com tributos de mesma natureza.

Os créditos relativos a imposto de renda são oriundos de valores retidos na fonte sobre aplicações financeiras e antecipações mediante estimativa contábil ou balancete de redução.

Os créditos oriundos de Pis/Cofins referem-se à parcela ressarcível de saldo credor de Pis/Cofins, vinculado, principalmente, às retenções sofridas. O saldo do Pis/Cofins foi apresentado pelo valor original do crédito líquido da provisão para perdas.

Tributos a Compensar	2022	2021
ISS A RECUPERAR	0,00	0,00
ICMS A RECUPERAR	0,00	0,00
PIS A RECUPERAR	0,00	0,00
IRRF S/ FAT. A RECUPERAR	0,00	0,00
PIS RETIDO S/ FAT. A RECUPERAR	0,00	0,00
INSS RETIDO S/ FAT. A RECUPERAR	0,00	0,00
CSLL RETIDO S/ FAT. A RECUPERAR	0,00	0,00
COFINS RETIDO S/ FAT. A RECUPERAR	0,00	0,00
IRPJ A COMPENSAR	0,00	0,00
CSLL A COMPENSAR	0,00	0,00
IRRF S/APLICAÇÃO FINANCEIRA	19.396,10	7.829,02
Total Tributos a Compensar e a Recuperar	19.396,10	7.829,02

NOTA 4.5 - DESPESAS ANTECIPADAS

Referem-se aos gastos seguros contratados, conforme apresentado a seguir.

	2022	2021
Seguros (1)	0,00	0,00
Total	0,00	0,00

(1) Valores segurados conforme nota 14.

A amortização dos valores de despesas antecipadas é feita em parcelas mensais considerando o prazo de usufruto da despesa pagas antecipadamente. Por questões de praticidade, a primeira parcela de amortização se inicia no mesmo mês em que foi realizada a aquisição do bem ou serviço, ou seja, não é feito o cálculo da apropriação “pró-rata-dia”. A adoção dessa sistemática deve-se ao fato de que a diferença que possa existir é considerada irrelevante e é automaticamente compensada no último mês da amortização daquele item.

A empresa não teve despesas antecipadas em 2022 e 2021.

NOTA 4.6 – ATIVO NÃO CIRCULANTE DISPONÍVEL PARA VENDA

Os itens das contas Investimento, Imobilizado e Intangível quando disponibilizado para venda são transferidos para esta conta e após efetivada a venda o saldo levado a resultado como custo das operações descontinuadas através da conta Resultado líquido das operações descontinuadas.

Enquanto o item estiver nesta conta o mesmo não sofre depreciação, amortização ou exaustão.

Se por ventura após a intenção de venda a empresa desistir de tal feito, o item volta à sua conta de origem e será depreciação, amortizado ou exaurido por todo o tempo que esteve na conta Resultado líquido das operações descontinuadas.

A empresa não possui nenhum item disponível para venda.

ATIVO NÃO CIRCULANTE DISPONÍVEL PARA VENDA	2022	2021
Investimento	0,00	0,00
Imobilizado	0,00	0,00
Intangível	0,00	0,00
<u>Total</u>	<u>0,00</u>	<u>0,00</u>

Itens que foram concluídas as vendas em 2022:

ATIVO NÃO CIRCULANTE DISPONÍVEL PARA VENDA	Custo	Valor de Venda	Ganho/Perda de Capital Societário
Investimento	0,00	0,00	0,00
Imobilizado	0,00	0,00	0,00
Intangível	0,00	0,00	0,00
<u>Total</u>	<u>0,00</u>	<u>0,00</u>	<u>0,00</u>

Cálculo do tributo sobre o Ganho de Capital:

ATIVO NÃO CIRCULANTE DISPONÍVEL PARA VENDA	Valor Fiscal	Valor de Venda	Ganho/Perda de Capital Fiscal
Investimento	0,00	0,00	0,00
Imobilizado	0,00	0,00	0,00
Intangível	0,00	0,00	0,00
<u>Total</u>	<u>0,00</u>	<u>0,00</u>	<u>0,00</u>

ATIVO NÃO CIRCULANTE DISPONÍVEL PARA VENDA	IRPJ	CSLL
Investimento	0,00	0,00
Imobilizado	0,00	0,00
Intangível	0,00	0,00
<u>Total</u>	<u>0,00</u>	<u>0,00</u>

NOTA 4.7 – ATIVO NÃO CIRCULANTE -INVESTIMENTOS

A empresa possui outros ativos de investimentos.

ATIVO NÃO CIRCULANTE – INVESTIMENTOS	2022	2021
Propriedade para Investimento	0,00	0,00
Participações em Sociedades no País/Exterior	0,00	0,00
Outros Investimentos	0,00	0,00
<u>Total</u>	<u>0,00</u>	<u>0,00</u>

NOTA 4.8 – ATIVO NÃO CIRCULANTE – IMOBILIZADO

Os bens imobilizados, adquiridos e postos em funcionamento no ano de 2022, foram incorporados ao patrimônio conforme plaquetas de identificação destinadas e taxas de depreciação pelo uso com base no conjunto de ativos da **DUNAS COMERCIAL EIRELI**, observando sempre as normas contábeis para isso.

Ao final de 2022, foram realizadas conferências internas utilizando as bases do sistema administrativo e contábil a fim de confrontar com os bens físicos, não sendo identificados novos bens para serem baixados.

Ao final de 2022 foram realizados teste de recuperabilidade comparando o valor contábil com o valor de mercado. Não houve indícios de perdas por *Impairment*.

NOTA 4.9 – ATIVO NÃO CIRCULANTE – INTANGÍVEL

A **DUNAS COMERCIAL EIRELI** não adquiriu bens intangíveis.

NOTA 4.10 – OBRIGAÇÕES SOCIAIS E TRABALHISTAS

A conta Obrigações Sociais e Trabalhistas inclui os detalhamentos abaixo. As férias dos empregados devem ser contabilizadas em obediência ao princípio de competência e os lançamentos são realizados na conta Férias e 13º salário a transcorrer. O montante para pagamento de remuneração de férias e dos encargos sociais incidentes sobre referida remuneração será debitado em conta de custos ou despesas operacionais. No período seguinte, a conta, classificada no passivo circulante, será debitada, até o limite lançado, pelos valores pagos a qualquer beneficiário cujas férias ali tenham sido incluídas. Caso não haja saldo suficiente na conta, o excedente será debitado diretamente a custos ou despesas operacionais. No final do exercício, deverá ser efetuada a reversão do saldo remanescente, se houver, e constituído novo lançamento. Ou, alternativamente, apenas complementando o valor (ou revertido parcialmente).

Obrigações Sociais e Trabalhista	2022	2021
SALARIOS E ORDENADOS A PAGAR	4.488,54	2.804,93
PRO-LABORE A PAGAR	1.078,68	979,00
CONTRIBUIÇÃO SINDICAL A PAGAR	0,00	0,00
PENSAO ALIMENTICIA A PAGAR	181,51	143,42
EMPRESTIMO CONSIGNADO FUNCIONARIO	0,00	0,00
Férias a pagar	0,00	0,00
PROCESSOS TRABALHISTAS A PAGAR	0,00	0,00
Vale transporte a pagar	0,00	0,00
OBRIGACOES PREVIDENCIARIAS E FGTS	0,00	0,00
FÉRIAS E 13º SALÁRIO A TRANSCORRER	0,00	0,00
OUTRAS OBRIGAÇÕES	0,00	0,00
Total Obrigações Sociais e Trabalhistas	5.748,73	3.927,35

NOTA 4.11 – FORNECEDORES

Os Fornecedores são mensurados pelo valor de custo amortizado utilizando o método de juros efetivos.

O método de juros efetivos é utilizado para calcular o custo amortizado de um passivo financeiro e alocar sua despesa de juros pelo respectivo período. A taxa de juros efetiva é a taxa que desconta exatamente os fluxos de caixa futuros estimados (inclusive honorários e pontos pagos ou recebidos que constituem parte integrante da taxa de juros efetiva, custos da transação e outros prêmios ou descontos) ao longo da vida estimada do

passivo financeiro ou, quando apropriado, por um período menor, para o reconhecimento inicial do valor contábil líquido.

A empresa adquire seus materiais com curtos prazos ou a vista por isto não houve relevância em fazer ajustes a Valor Presente em suas demonstrações contábeis. Conforme a Lei 11.638/2007 artigo 183 VIII.

Fornecedores	2022	2021
Fornecedores	53.752,10	100.032,99
<i>Total Fornecedores</i>	<i>53.752,10</i>	<i>100.032,99</i>

NOTA 4.12 – EMPRÉSTIMOS E FINANCIAMENTOS

Os empréstimos são inicialmente reconhecidos pelo valor da transação (ou seja, pelo valor recebido do banco, incluindo custos da transação) e subsequentemente demonstrados pelo custo amortizado.

As despesas com juros são reconhecidas com base no método de taxa de juros efetiva ao longo do prazo do empréstimo de tal forma que na data do vencimento o saldo contábil corresponde ao valor devido. Os juros são incluídos em despesas financeiras.

Os empréstimos são classificados como passivo circulante, a menos que a empresa tenha um direito incondicional de diferir a liquidação do passivo por, pelo menos, 12 meses após a data do balanço.

Empréstimos e Financiamentos	2022	2021
Passivo Circulante		
EMPRESTIMOS BANCARIOS	0,00	0,00
CONTA GARANTIDA	0,00	0,00
FINANCIAMENTO/ LEASING	0,00	0,00
EMPRESTIMO TERCEIROS	50.000,00	50.000,00
CONSÓRCIOS	0,00	0,00
<i>Total Empréstimos e Financiamentos</i>	<i>0,00</i>	<i>0,00</i>
Não Circulante		
EMPRESTIMOS BANCARIOS	0,00	0,00
FINANCIAMENTO/ LEASING	0,00	0,00
FINAME	0,00	0,00
PARCELAMENTOS	0,00	0,00
<i>Total Empréstimos e Financiamentos</i>	<i>50.000,00</i>	<i>50.000,00</i>

NOTA 4.13 – OBRIGAÇÕES TRIBUTÁRIAS

As obrigações Tributárias são compostas pelos tributos correntes e os tributos diferidos.

Tributos Correntes – Curto Prazo	2022	2021
ICMS	0,00	0,00
IPI	0,00	0,00
ISS	0,00	0,00
PIS	0,00	0,00
COFINS	0,00	0,00
IRPJ	0,00	0,00
CSLL	0,00	0,00
INSS a recolher	553,37	381,46
FGTS a recolher	413,91	400,84
DAS e Tributos do Simples Nacional	6.580,14	14.695,31
<u>Total</u>	<u>7.547,42</u>	<u>15.477,61</u>
Tributos Parcelados – Curto Prazo	2022	2021
PIS	0,00	0,00
COFINS	0,00	0,00
IRPJ	0,00	0,00
CSLL	0,00	0,00
<u>Total</u>	<u>0,00</u>	<u>0,00</u>

Tributos Diferidos – Longo Prazo	2022	2021
PIS	0,00	0,00
COFINS	0,00	0,00
IRPJ	0,00	0,00
CSLL	0,00	0,00
<u>Total</u>	<u>0,00</u>	<u>0,00</u>

Retenções Impostos e contribuições	2022	2021
IRRF – Funcionários	0,00	0,00
<u>Total</u>	<u>0,00</u>	<u>0,00</u>

NOTA 4.14 - PROVISÃO PARA CONTINGÊNCIA

A empresa figura como parte em ações judiciais de natureza tributária e trabalhista. Apoiada na opinião de seus advogados e consultores legais, a Administração acredita que o saldo da provisão para riscos cíveis, trabalhistas e tributários é nula. Por isso não há o reconhecimento de Provisões para Contingências.

Provisão para Contingência – Curto Prazo	2022	2021
PROVISÃO PARA CONTINGÊNCIA	0,00	0,00
<u>Total</u>	<u>0,00</u>	<u>0,00</u>

NOTA 4.15 – Capital Social

O Capital Social é composto por quotas.

Sócio WELLINGTON RIBEIRO RECLA	100%
--------------------------------	------

NOTA 4.16 – RESERVAS

A empresa possui Reserva de Capital e Reserva de Lucros.

RESERVAS	2022	2021
RESERVAS DE CAPITAL/ RESERVAS PATRIMONIAIS	200.000,00	200.000,00
Total	<u>200.000,00</u>	<u>200.000,00</u>

As reservas de capital são constituídas com valores recebidos pela empresa e que não transitam pelo resultado, por não se referirem à entrega de bens ou serviços pela empresa. Respectivas reservas devem refletir, essencialmente, as contribuições feitas pelos quotistas que estejam diretamente relacionadas à formação ou ao incremento do capital social.

As reservas de lucros são as contas de reservas constituídas pela apropriação de lucros da empresa. Sendo sua constituição efetivada por proposta da administração.

NOTA 5 – DEMONSTRAÇÃO DO RESULTADO

NOTA 5.1 - RECONHECIMENTO DE RECEITAS

A receita é mensurada pelo valor justo da contrapartida recebida ou a receber, deduzida de quaisquer estimativas de devoluções, descontos comerciais e/ou bonificações concedidos ao comprador e outras deduções similares. A receita de vendas é reconhecida quando todas as seguintes condições forem satisfeitas:

- Houve a transferência do Risco substancial do produto vendido;
- O valor da receita pode ser mensurado com confiabilidade;
- É provável que os benefícios econômicos associados à transação fluirão para a Empresa; e
- Os custos incorridos ou a serem incorridos relacionados à transação podem ser mensurados com confiabilidade.

A receita é mensurada pelo valor justo da contrapartida recebida ou a receber, deduzida de quaisquer estimativas de devoluções, descontos comerciais e/ou bonificações concedidos ao comprador e outras deduções similares.

Foi calculada com base na NBCTG47 – Normas sobre Receitas

A reconciliação das vendas brutas para a receita líquida está demonstrada no quadro abaixo, a empresa é optante pelo Simples Nacional:

	2022	2021
RECEITA BRUTA	1.899.093,78	811.490,36
DEDUÇÃO DE VENDAS		
PIS	0,00	0,00
COFINS	0,00	0,00

ISS	0,00	0,00
CPRB	0,00	0,00
ICMS	0,00	0,00
Descontos Concedidos e Abatimentos	55.831,36	0,00
<u>Total Líquido</u>	<u>1.843.262,52</u>	<u>811.490,36</u>

NOTA 5.2 – CUSTOS DOS PRODUTOS VENDIDOS, DAS MERCADORIAS VENDIDAS E DOS SERVIÇOS PRESTADOS

5.2.3 – CUSTO DOS PRODUTOS VENDIDOS

A empresa efetua vendas de produtos. O custo dos produtos vendidos para o ano de 2022 inclui o seguinte detalhamento:

Custo	2022	2021
CUSTO DA MERCADORIA VENDIDA	0,00	0,00
CUSTO DE INSUMOS	0,00	0,00
CUSTO MAO-DE-OBRA DIRETA	0,00	0,00
CUSTO DA OCUPACAO	0,00	0,00
CUSTO DE MÁQUINAS E EQUIPAMENTOS	0,00	0,00
OUTRO CUSTOS DIRETOS	0,00	0,00
CUSTOS A TRANSCORRER	0,00	0,00
<u>Total</u>	<u>0,00</u>	<u>0,00</u>

5.2.3 – CUSTO DAS MERCADORIAS VENDIDAS

A empresa efetua vendas de Mercadorias, apenas utiliza insumos para aplicação em seus serviços.

Custo	2022	2021
CUSTO DA MERCADORIA VENDIDA	1.236.690,38	549.949,16
CUSTO DE INSUMOS	0,00	0,00
CUSTO MAO-DE-OBRA DIRETA	0,00	0,00
CUSTO DA OCUPACAO	0,00	0,00
CUSTO DE MÁQUINAS E EQUIPAMENTOS	0,00	0,00
OUTRO CUSTOS DIRETOS	0,00	0,00
CUSTOS A TRANSCORRER	0,00	0,00
<u>Total</u>	<u>1.236.690,38</u>	<u>549.949,16</u>

5.2.3 – CUSTO DOS SERVIÇOS PRESTADOS

O custo da prestação de serviços para o ano de 2022 inclui o seguinte detalhamento:

Custo	2022	2021
CUSTO MAO-DE-OBRA DIRETA	0,00	0,00
CUSTO DA OCUPACAO	0,00	0,00
CUSTO DE MANUTENÇÃO DE VEICULOS	0,00	0,00

CUSTO DE MÁQUINAS E EQUIPAMENTOS	0,00	0,00
OUTRO CUSTOS DIRETOS	0,00	0,00
CUSTOS A TRANSCORRER	0,00	0,00
<u>Total Líquido</u>	<u>0,00</u>	<u>0,00</u>

NOTA 5.3 - DESPESAS

As despesas são reconhecidas pelo regime de competências e são compostas da seguinte forma: Os valores empregados para Pessoal são custos da mão de obra de empresa e seus respectivos encargos e benefícios.

Despesas com Gestores/Diretoria	2022	2021
Honorários de Diretoria	14.544,00	13.200,00
<u>Total Líquido</u>	<u>14.544,00</u>	<u>13.200,00</u>

Despesas com Pessoal	2022	2021
Salários e Ordenados	42.776,12	34.185,77
Gratificações e Abonos	0,00	0,00
13º Sal. A Transcorrer	4.581,67	3.228,69
Férias	5.496,86	4.379,71
Outras despesas	0,00	0,00
Descanso semanal remunerado	2.485,46	900,57
Multa Rescisão (GRRF)	0,00	0,00
Plano de Saúde	0,00	2.257,48
<u>Total Líquido</u>	<u>55.340,11</u>	<u>44.952,22</u>

Despesas com Indenizações	2022	2021
Aviso Prévio	0,00	0,00
Férias	0,00	0,00
13º Sal. indenizado	0,00	0,00
<u>Total Líquido</u>	<u>0,00</u>	<u>0,00</u>

Despesas com Encargos Sociais	2022	2021
FGTS	4.965,51	3.533,98
<u>Total Líquido</u>	<u>4.965,51</u>	<u>3.533,98</u>

Despesas com Transportes de Empregados	2022	2021
Vale transporte	298,98	0,00
<u>Total Líquido</u>	<u>298,98</u>	<u>0,00</u>

Outras Despesas com Pessoal	2022	2021
Comissões	11.980,37	3.135,07
<u>Total Líquido</u>	<u>11.980,37</u>	<u>3.135,07</u>

Despesas com Pessoal	2022	2021
Total despesas com Pessoal	89.091,97	65.483,27
<u>Total Líquido</u>	<u>89.091,97</u>	<u>65.483,27</u>

Despesas com Remuneração de Terceiros	2022	2021
Fretes e Carretos	131.683,88	53.091,19
Consultoria e Assessoria	0,00	2.200,00
Planos Medicina	0,00	11.063,22
Honorários Contábeis	6.060,00	4.372,50
Informática / Sistemas	831,82	0,00
Serviços de Terceiros	3.090,00	18.729,51
Vigilância segurança	0,00	400,00
Composição Gráfica	600,00	0,00
Planos Medicina	13.692,18	11.063,22
Informática sistemas (Assessoria)	33.695,87	16.088,70
Serviços tec (telecom/edificações)	850,00	0,00
Montagem aparelhos	6.260,00	0,00
Consultoria e /assessoria econômico-financeira	550,00	2.200,00
Serviço de Desembaraço	0,00	330,00
Datilografia Digitalização	1.333,68	1.201,56
Hospitais e ambulatorios	30,00	0,00
<u>Total Líquido</u>	<u>198.677,43</u>	<u>107.476,68</u>

Despesas com Localização e Manutenção	2022	2021
Aluguel	4.400,00	3.641,98
Condomínios e Taxas	0,00	0,00
Água	0,00	0,00
Suporte técnico	0,00	0,00
Manutenção e conservação	5.500,00	1.351,00
Empreitada e Subempreitada	850,00	0,00
Energia elétrica	.1864,39	2.518,90
<u>Total Líquido</u>	<u>12.614,39</u>	<u>7.511,88</u>

Despesas com expediente	2022	2021
Cartório	7.479,69	7,16
Manutenção de equipamentos	0,00	3.160,00
Uso e Consumo	2.790,73	3.880,00
Material de escritório	60,83	0,00
<u>Total Líquido</u>	<u>10.331,25</u>	<u>7.047,16</u>

Despesas com utilização de máquinas e veículos	2022	2021
Aluguel veículos e máquinas	0,00	0,00

Manutenção e Consertos	0,00	990,00
Combustível	4.578,81	0,00
Pedágio/ estacionamento	0,00	0,00
<u>Total Líquido</u>	<u>4.578,81</u>	<u>990,00</u>

Despesas com Comunicação	2022	2021
Malotes e Correspondência	0,00	55,60
Telefone e Telegrama	5.292,06	5.468,32
<u>Total Líquido</u>	<u>5.292,06</u>	<u>5.523,92</u>

Despesas com Locação	2022	2021
Locação de Máquinas	0,00	0,00
Conduções e passagens urbanas	500,00	0,00
<u>Total Líquido</u>	<u>0,00</u>	<u>0,00</u>

Despesas com Seguros	2022	2021
Plano de Saúde	0,00	0,00
Seguros Diversos	6.280,60	1.982,89
<u>Total Líquido</u>	<u>6.280,60</u>	<u>1.982,89</u>

Despesas com Depreciação	2022	2021
Bens Permanentes de Pequeno Valor	811,75	379,05
Depreciações	42.176,52	13.420,77
<u>Total Líquido</u>	<u>42.988,27</u>	<u>13.799,82</u>

Despesas Administrativa Diversas	2022	2021
Internet e TV a Cabo	0,00	0,00
Outras Despesas	0,00	0,00
<u>Total Líquido</u>	<u>0,00</u>	<u>0,00</u>

Despesas Administrativas	2022	2021
Total despesas administrativas	144.332,35	124.959,86
<u>Total Líquido</u>	<u>144.332,35</u>	<u>124.959,86</u>

Despesas com Tributos	2022	2021
IPVA	4.936,06	350,00
IPTU	162,24	146,94
ICMS	321,63	0,00
SIMPLES NACIONAL	156.552,98	57.922,60
ISS	0,00	0,00

ITBI	0,00	0,00
LICENCIAMENTO VEICULAR	193,68	0,00
<u>Total Líquido</u>	<u>162.166,59</u>	<u>58.419,54</u>

Despesas com Contribuições	2022	2021
Taxas municipais	2.644,83	2.808,66
Taxas diversas	5.591,51	694,69
Taxas estaduais	191,18	0,00
<u>Total Líquido</u>	<u>8.427,52</u>	<u>3.503,35</u>

Despesas com Tributos	2022	2021
Total despesas com tributos	170.594,11	61.922,89
<u>Total Líquido</u>	<u>170.594,11</u>	<u>61.922,89</u>

Despesas com financeiras	2022	2021
Tarifa Bancária	1.584,34	1.784,32
Multas e Juros s/duplicatas	0,00	60,31
Juros	0,00	0,00
<u>Total Líquido</u>	<u>1.584,34</u>	<u>1.844,63</u>

Despesas com imposto e contr. - transferência	2022	2021
Imposto de renda	0,00	0,00
<u>Total Líquido</u>	<u>0,00</u>	<u>0,00</u>

Despesas Financeiras	2022	2021
Total despesas com tributos	1.584,34	1.844,63
<u>Total Líquido</u>	<u>1.584,34</u>	<u>1.844,63</u>

NOTA 5.4 – RESULTADO FINANCEIRO

O resultado financeiro é composto por:

- Variações Cambiais Ativas;
- Variações Cambiais Passivas;
- Juros e multas ativas e passivas;

NOTA 5.5 – OUTRAS RECEITAS E DESPESAS

Outras Despesas	2022	2021
Despesas Patrimoniais	0,00	0,00

<u>Total Líquido</u>	<u>0,00</u>	<u>0,00</u>
-----------------------------	--------------------	--------------------

NOTA 5.6 – OUTRAS RECEITAS, OUTRAS DESPESAS E RESULTADO DE OPERAÇÕES DESCONTINUADAS

As operações descontinuadas referem-se à vendas dos ativos não circulante tais como: Investimento, Imobilizado e Intangível. Porém a empresa não teve operações descontinuadas nos anos de 2021 e 2022.

	2022	2021
Receitas na Alienação de Participações Integrantes do Ativo Circulante ou do Ativo Realizável a Longo Prazo	0,00	0,00
Receitas de Alienações de Bens e Direitos do Ativo Não Circulante Investimentos, Imobilizado e Intangível	0,00	0,00
Ganhos de Capital por Variação Percentual em Participação Societária Avaliada pelo Patrimônio Líquido	0,00	0,00
(-) Valor Contábil de Participações Integrantes do Ativo Circulante ou do Ativo Realizável a Longo Prazo Alienadas	0,00	0,00
(-) Valor Contábil dos Bens e Direitos do Ativo Não Circulante Investimentos, Intangível e Imobilizado Alienados	0,00	0,00
(-) Perdas de Capital por Variação Percentual em Participação Societária Avaliada pelo Patrimônio Líquido	0,00	0,00
Receitas de Operações Descontinuadas	0,00	0,00
(-) Despesas de Operações Descontinuadas	0,00	0,00
<u>Resultado das Operações Descontinuadas</u>	<u>0,00</u>	<u>0,00</u>

NOTA 5.7 – TRIBUTOS SOBRE O LUCRO

A Empresa em 2022 foi tributada pelo Simples Nacional e em 2021 também. Por isso não houve necessidade da reelaboração dos impostos sobre o Lucro.

NOTA 6 - TRANSAÇÕES QUE NÃO AFETARAM O CAIXA

A Empresa não realizou transações que não afetam o caixa, provenientes de atividades de investimento e, portanto, não foram refletidas nas demonstrações de fluxo de caixa.

NOTA 7 – MUDANÇA DE TRIBUTAÇÃO

Não houve mudanças na tributação da Empresa do ano de 2021 para 2022.

ÍNDICES ECONÔMICO-FINANCEIROS EM 31 DE DEZEMBRO DE 2022

1 – ÍNDICE DE LIQUIDEZ CORRENTE:

$$\frac{AC}{PC} = \frac{1.066.270,90}{129.364,64} = 8,24$$

2 – ÍNDICE DE LIQUIDEZ GERAL:

$$\frac{AC + ANC}{PC + PNC} = \frac{1.384.102,67}{129.364,64} = 10,69$$

Para índices de liquidez: Resultado Maior que 1 demonstra folga no disponível para uma liquidação das obrigações.

3 – QUOCIENTE DE SOLVÊNCIA

$$\frac{AT}{PC + PNC} \times 100 = \frac{1.384.102,67}{129.364,64} \times 100 = 10,70$$

O seu patrimônio total representa 10,70% do valor total de suas dívidas. Portanto, o total de seus ativos é suficiente para cobrir 10,70 vezes suas dívidas.

4 – GRAU DE ENDIVIDAMENTO

$$\frac{PC + PNC}{PL} = \frac{129.364,64}{1.254.738,03} = 0,10$$

O valor total que a empresa captou junto a terceiros em relação ao seu ativo total foi de 0,24 vezes.

5 – CAPACIDADE FINANCEIRA MÁXIMA

$$(AC + ANC + IF + IP) - (PC + PNC) = 1.125.373,39 - 129.364,64 = 1.254.738,03$$

Sua Capacidade financeira máxima é de **R\$ 1.254.738,03**

Reconhecemos a exatidão da presente Demonstração, ressaltando que os números utilizados para os cálculos foram extraídos do Balanço Patrimonial deste exercício, onde, AT= ATIVO TOTAL; AC= ATIVO CIRCULANTE; ANC = ATIVO NÃO CIRCULANTE; PC = PASSIVO CIRCULANTE; PNC = PASSIVO NÃO CIRCULANTE; PL = PATRIMONIO LÍQUIDO; IF = IMOBILIZADO FINANCEIRO, IP=IMOBILIZADO PERMANENTE.

Serra/ES, 31 de dezembro de 2022

WELLINGTON RIBEIRO RECLA
CPF: 017.163.267-29

MÔNICA PORTO PIRES
CRC/ES: 016.492-O-5

Carta de Responsabilidade da Administração

Serra/ES, 31 de dezembro de 2022

À
NEOCOUNT GESTAO CONTABIL LTDA
CNPJ: 18.669.386/0001-94
A/C MONICA PORTO PIRES
CPF: 054.318.617-27

Prezados Senhores:

Declaramos para os devidos fins, como administrador e responsável legal da empresa DUNAS COMERCIAL EIRELI - EPP -CNPJ 05.530.834/0001-22, que as informações relativas ao período-base 2022 fornecidas a Vossas Senhorias para escrituração e elaboração das demonstrações contábeis, obrigações acessórias, apuração de tributos e arquivos eletrônicos exigidos pela fiscalização federal, estadual, municipal, trabalhista e previdenciária são fidedignas.

Também declaramos:

- (a) que os controles internos adotados pela nossa empresa são de responsabilidade da administração e estão adequados ao tipo de atividade e volume de transações;
- (b) que não realizamos nenhum tipo de operação que possa ser considerada ilegal, frente à legislação vigente;
- (c) que todos os documentos e/ou informações que geramos e recebemos de nossos fornecedores, encaminhados para a elaboração da escrituração contábil e demais serviços contratados, estão revestidos de total idoneidade;
- (d) que os estoques registrados em conta própria foram por nós contados e levantados fisicamente e avaliados de acordo com a política de mensuração de estoque determinada pela empresa e perfazem a realidade do período encerrado em 2022;
- (e) que as informações registradas no sistema de gestão e controle interno, denominado Sistema Phenix Maestro, são controladas e validadas com documentação suporte adequada, sendo de nossa inteira responsabilidade todo o conteúdo do banco de dados e arquivos eletrônicos gerados.
- (f) Também confirmamos que não houve:
 - (g) fraude envolvendo a administração ou empregados em cargos de responsabilidade ou confiança;
 - (h) fraude envolvendo terceiros que poderiam ter efeito material nas demonstrações contábeis;
 - (i) violação de leis, normas ou regulamentos cujos efeitos deveriam ser considerados para divulgação nas demonstrações contábeis, ou mesmo dar origem ao registro de provisão para contingências passivas.

Atenciosamente,

WELLINGTON RIBEIRO RECLA

CPF: 017.163.267-29

**CONSELHO REGIONAL DE CONTABILIDADE DO ESPÍRITO SANTO
CERTIDÃO DE HABILITAÇÃO PROFISSIONAL**

O **CONSELHO REGIONAL DE CONTABILIDADE DO ESPÍRITO SANTO** certifica que o(a) profissional identificado(a) no presente documento encontra-se habilitado para o exercício da profissão contábil.

IDENTIFICAÇÃO DO REGISTRO

NOME.....	: MONICA FERNANDA SANTOS PORTO PIRES
REGISTRO.....	: ES-016492/O-5
CATEGORIA.....	: CONTADOR
CPF.....	: ***.318.617-**

A falsificação deste documento constitui-se em crime previsto no Código Penal Brasileiro, sujeitando o autor à respectiva ação penal.

Emissão: ESPÍRITO SANTO, 27/04/2023 as 07:47:08.

Válido até: 26/07/2023.

Código de Controle: 358661.

Para verificar a autenticidade deste documento consulte o site do CRCES.

Endividamento Total

Passivo Circulante + Passivo não Circulante (Obrigações a LP)	129.364,64	
<hr/>		
Ativo	1.384.102,67	= 0,09

Quanto menor, melhor. O capital de terceiros representa 9% do ativo total.

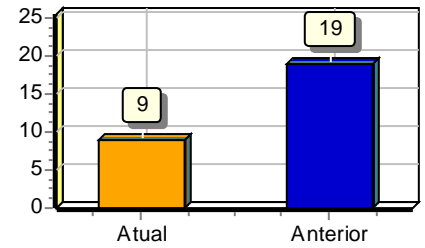

Grau de Endividamento

Passivo Circulante + Passivo não Circulante (Obrigações a LP)	129.364,64	
<hr/>		
Patrimônio Líquido	1.254.738,03	= 0,10

Quanto menor, melhor. O capital de terceiros equivale a 10% do capital próprio.

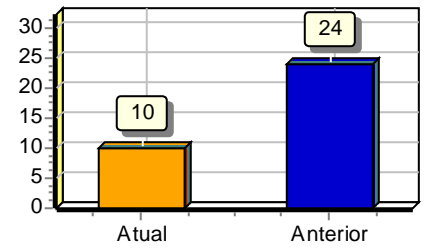

Capital de Giro Terceiros

Patrimônio Líquido + Resultado de Exercícios Futuros	1.254.738,03	
<hr/>		
Ativo	1.384.102,67	= 0,91

Quanto menor, melhor. O Capital de Terceiros representa 91 % do Ativo Total.

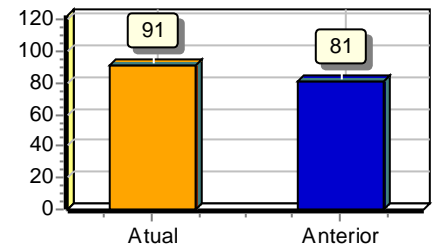

Capital de Giro Próprio

Patrimônio Líquido	1.254.738,03	
<hr/>		
Ativo Circulante	1.066.270,90	= 1,18

Quanto maior, melhor. O Capital Próprio representa 118 % do ativo Circulante.

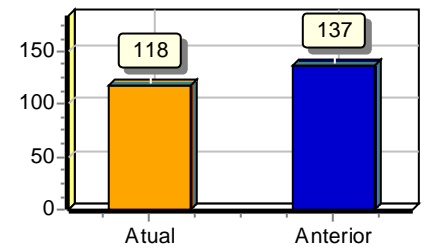

Solvência Geral

Ativo	1.384.102,67	
<hr/>		
Passivo Circulante + Passivo não Circulante (Obrigações a LP)	129.364,64	= 10,70

Quanto maior, melhor. O investimento total equivale a 1070 % do capital de terceiros.

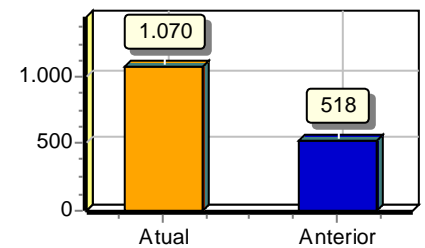

Liquidez Geral

Ativo Circulante + Ativo Realizável a LP	1.066.270,90	
<hr/>		
Passivo Circulante + Passivo Não-Circulante (Obrigações a LP)	129.364,64	= 8,24

Quanto maior, melhor. A empresa possui R\$8,24 de ativo Circulante e ativo realizável a longo prazo para cada R\$1,00 de dívida total.

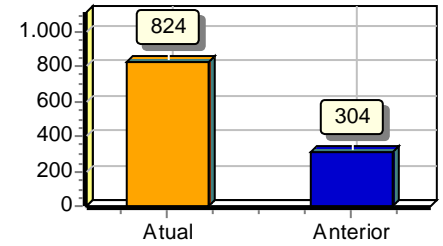

Liquidez Corrente

Ativo Circulante	1.066.270,90	
<hr/>		
Passivo Circulante	129.364,64	= 8,24

Quanto maior, melhor. A empresa possui R\$8,24 de ativo circulante para cada R\$1,00 de dívida de curto prazo.

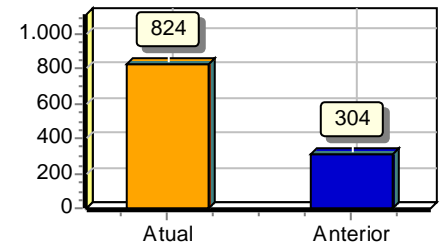

Liquidez Seca

Ativo Circulante - Estoques	1.035.440,45	
<hr/>		
Passivo Circulante	129.364,64	= 8,00

Quanto maior, melhor. A empresa possui R\$8,00 de ativo circulante para cada R\$1,00 de dívida de curto prazo, sem comprometer os estoques.

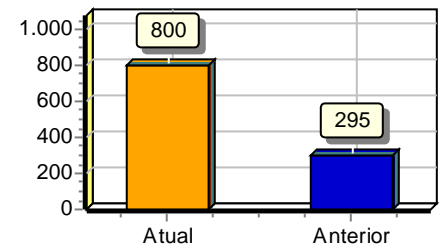

Imobilização do Patrimônio Líquido

Ativo não Circulante (exceto Ativo Realizável a LP)	317.831,77	
<hr/>		
Patrimônio Líquido	1.254.738,03	= 0,25

Quanto menor, melhor. A imobilização representa 25% do capital próprio.

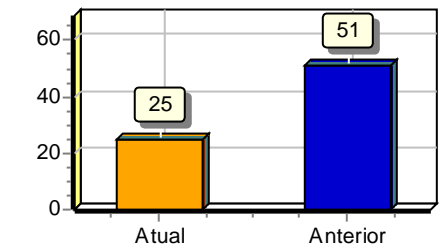

Sob as penas da lei, declaramos que as informações aqui contidas são verdadeiras e nos responsabilizamos por todas elas de acordo com a documentação que nos foi apresentada.

Serra, 31 de dezembro de 2022.

Assinado de forma digital por WELLINGTON RIBEIRO RECLA:01716326729
DN: c=BR, o=ICP-Brasil, ou=VideoConferencia, ou=00679163000142,
ou=Secretaria da Receita Federal do Brasil - RFB, ou=RFB e-CPF A3, ou=(em
branco), cn=WELLINGTON RIBEIRO RECLA:01716326729
Dados: 2023.05.24 14:40:59 -03'00'

WELLINGTON RIBEIRO RECLA

Administrador

CPF: 017.163.267-29

RG: 1.009.785 Data Expedição:16/02/1989

MONICA FERNANDA
SANTOS PORTO
PIRES:05431861727

Assinado de forma digital por
MONICA FERNANDA SANTOS
PORTO PIRE:05431861727
Dados: 2023.05.11 15:24:56 -03'00'

NEOCOUNT - GESTAO CONTABIL E CONSULTORIA LTDA

CRC: ES-016492/O-5 CNPJ: 18669386000194

MONICA FERNANDA SANTOS PORTO PIRE

Contador

CPF:054.318.617-27 CRC: 016492/O-5

RG: 1664946 Expedição:25/01/2001

CERTIDÃO SIMPLIFICADA

Sistema Nacional de Registro de Empresas Mercantis - SINREM

Certificamos que as informações abaixo constam dos documentos arquivados nesta Junta Comercial e são vigentes na data da sua expedição.

Nome Empresarial: DUNAS COMERCIAL LTDA - EPP NIRE : 32600100509 Natureza Jurídica: Sociedade Empresária Limitada			Protocolo: ESC2301548890			
NIRE (Sede) 32600100509		CNPJ 05.530.834/0001-22		Data de Ato Constitutivo 25/02/2003	Início de Atividade 25/02/2007	
Endereço Completo Rua GUIMARAES ROSA, Nº 227, BOX 06, CHACARA PARREIRAL - Serra/ES - CEP 29164-360						
Objeto Social COMERCIO VAREJISTA DE MAQUINAS E FERRAMENTAS; COMERCIO VAREJISTA DE MOVEIS DOMESTICOS, ESCOLARES E PARA ESCRITORIO; COMERCIO VAREJISTA DE EQUIPAMENTOS INDUSTRIAIS E MATERIAIS DE SEGURANCA; COMERCIO VAREJISTA DE MATERIAIS E EQUIPAMENTOS DE COMBATE A INCENDIO; COMERCIO VAREJISTA DE PRODUTOS DE HIGIENE, LIMPEZA E CONSERVACAO; COMERCIO VAREJISTA DE ARTEFATOS; COMERCIO VAREJISTA DE TECIDOS EM GERAL E ARTIGOS DE CAMA, MESA E BANHO; COMERCIO VAREJISTA DE UNIFORMES E ROUPAS PARA USO PROFISSIONAL E PARA SEGURANCA NO TRABALHO; COMERCIO VAREJISTA DE MATERIAL ESPORTIVO EM GERAL; COMERCIO VAREJISTA DE FERRAGENS, PRODUTOS METALURGICOS E ARTIGOS DE CUTELARIA, BOMBAS E COMPRESSORES, MATERIAL DE CONSTRUCAO, PRE-MOLDADOS E ACABAMENTO; COMERCIO VAREJISTA DE MATERIAL PARA USO GRAFICO E PECAS PARA VEICULOS LEVES, PESADOS E TRATORES E PECAS E ACESSORIOS E EQUIPAMENTOS PARA BICICLETAS E TRICICLOS; COMERCIO DE MAQUINAS E APARELHOS PARA ESCRITORIOS E PARA USO COMERCIAL, TECNICO E PROFISSIONAL, PECAS E ACESSORIOS E SUPRIMENTOS E EQUIPAMENTOS DE INFORMATICA; COMERCIO VAREJISTA DE MAQUINAS E APARELHOS, PECAS E ACESSORIOS E EQUIPAMENTOS PARA USO AGROPECUARIO, PRODUTOS VETERINARIOS, ADUBOS E INSUMOS AGRICOLAS EM GERAL, INSETICIDA E MATERIAL QUIMICO EM GERAL, PLANTAS, FLORES E ARTIOGS PARA ORNAMENTACAO E JARDINAGEM EM GERAL; URNA MORTUARIA; MATERIAL DE EXPEDIENTE EM GERAL, APARELHOS DE USO DOMESTICO, MAQUINAS E EQUIPAMENTOS DE RAO X, PECAS E ACESSORIOS E APARELHOS PARA TELEFONIA, APARELHO VISUAL E AUDITIVO, BRINQUEDOS E MATERIAIS PEDAGOGICOS, EDUCATIVOS E DIDATICOS, BORRACHA, PLASTICO, ESPUMA E SEUS ARTEFATOS; COMERCIO VAREJISTA DE PRODUTOS ALIMENTICIOS EM GERAL; COMERCIO VAREJISTA DE PRODUTOS, MATERIAIS E EQUIPAMENTOS NAUTICOS, MATERIAIS E EQUIPAMENTOS PARA CACA E PESCA, ARTIGOS DE ARMARINHO E AVIAMENTOS EM GERAL; COMERCIO VAREJISTA DE PAPEL, PAPELAO, CARTOLINA, CARTAO E SEUS ARTEFATOS; COMERCIO VAREJISTA DE MATERIAL E EQUIPAMENTO PARA REFRIGERACAO, MATERIAL E EQUIPAMENTO PARA COZINHA INDUSTRIAL; CONFECCAO E VENDA DE PLACAS E PLAQUETAS DE PATRIMONIO E ETIQUETAS ADESIVAS E ADESIVOS EM GERAL, LUBRIFICANTES E CORREIAS, MATERIAL HIDRAULICO, MATERIAL, EQUIPAMENTOS E PRODUTOS DE SALAO DE BELEZA, PRODUTOS ASFALTICOS EM GERAL, AGUA ENGARRAFADA, COMERCIO VAREJISTA DE MOVEIS E ELETRODOMESTICOS E UTENSILIOS DE COPA, COZINHA E MATERIAIS E EQUIPAMENTOS DE CINE, FOTO E SOM E MATERIAIS E EQUIPAMENTOS ELETRO ELETRONICOS.						
Capital Social R\$ 100.000,00 (cem mil reais) Capital Integralizado R\$ 100.000,00 (cem mil reais)			Porte EPP (Empresa de Pequeno Porte)		Prazo de Duração Indeterminado	
Dados do Sócio Nome WELLINGTON RIBEIRO RECLA		CPF/CNPJ 017.163.267-29	Participação no capital R\$ 100.000,00	Espécie de sócio Sócio	Administrador S	Término do mandato Indeterminado
Dados do Administrador Nome WELLINGTON RIBEIRO RECLA			CPF 017.163.267-29		Término do mandato Indeterminado	
Último Arquivamento Data 09/12/2022			Número T3260010050		Ato/eventos 904 / 046 - TRANSFORMACAO	Situação ATIVA Status TRANSFORMADA

Esta certidão foi emitida automaticamente em 25/08/2023, às 13:48:30 (horário de Brasília).
Se impressa, verificar sua autenticidade no <https://www.simplifica.es.gov.br>, com o código TPU0TKA9.



ESC2301548890



CERTIDÃO SIMPLIFICADA

Continuação

Sistema Nacional de Registro de Empresas Mercantis - SINREM

Certificamos que as informações abaixo constam dos documentos arquivados
nesta Junta Comercial e são vigentes na data da sua expedição.

Nome Empresarial: DUNAS COMERCIAL LTDA - EPP NIRE : 32600100509 Natureza Jurídica: Sociedade Empresária Limitada	Protocolo: ESC2301548890
---	---------------------------------

Paulo Cezar Juffo
Secretário(a) Geral



PODER JUDICIÁRIO
JUSTIÇA DO TRABALHO

CERTIDÃO NEGATIVA DE DÉBITOS TRABALHISTAS

Nome: DUNAS COMERCIAL LTDA (MATRIZ E FILIAIS)

CNPJ: 05.530.834/0001-22

Certidão nº: 50130600/2023

Expedição: 20/09/2023, às 08:23:36

Validade: 18/03/2024 - 180 (cento e oitenta) dias, contados da data de sua expedição.

Certifica-se que **DUNAS COMERCIAL LTDA (MATRIZ E FILIAIS)**, inscrito(a) no CNPJ sob o nº **05.530.834/0001-22**, **NÃO CONSTA** como inadimplente no Banco Nacional de Devedores Trabalhistas.

Certidão emitida com base nos arts. 642-A e 883-A da Consolidação das Leis do Trabalho, acrescentados pelas Leis ns.º 12.440/2011 e 13.467/2017, e no Ato 01/2022 da CGJT, de 21 de janeiro de 2022. Os dados constantes desta Certidão são de responsabilidade dos Tribunais do Trabalho.

No caso de pessoa jurídica, a Certidão atesta a empresa em relação a todos os seus estabelecimentos, agências ou filiais.

A aceitação desta certidão condiciona-se à verificação de sua autenticidade no portal do Tribunal Superior do Trabalho na Internet (<http://www.tst.jus.br>).

Certidão emitida gratuitamente.

INFORMAÇÃO IMPORTANTE

Do Banco Nacional de Devedores Trabalhistas constam os dados necessários à identificação das pessoas naturais e jurídicas inadimplentes perante a Justiça do Trabalho quanto às obrigações estabelecidas em sentença condenatória transitada em julgado ou em acordos judiciais trabalhistas, inclusive no concernente aos recolhimentos previdenciários, a honorários, a custas, a emolumentos ou a recolhimentos determinados em lei; ou decorrentes de execução de acordos firmados perante o Ministério Público do Trabalho, Comissão de Conciliação Prévia ou demais títulos que, por disposição legal, contiver força executiva.

 REPÚBLICA FEDERATIVA DO BRASIL CADASTRO NACIONAL DA PESSOA JURÍDICA		
NÚMERO DE INSCRIÇÃO 05.530.834/0001-22 MATRIZ	COMPROVANTE DE INSCRIÇÃO E DE SITUAÇÃO CADASTRAL	DATA DE ABERTURA 25/02/2003
NOME EMPRESARIAL DUNAS COMERCIAL LTDA		
TÍTULO DO ESTABELECIMENTO (NOME DE FANTASIA) *****		PORTE EPP
CÓDIGO E DESCRIÇÃO DA ATIVIDADE ECONÔMICA PRINCIPAL 47.89-0-99 - Comércio varejista de outros produtos não especificados anteriormente		
CÓDIGO E DESCRIÇÃO DAS ATIVIDADES ECONÔMICAS SECUNDÁRIAS 47.89-0-07 - Comércio varejista de equipamentos para escritório		
CÓDIGO E DESCRIÇÃO DA NATUREZA JURÍDICA 206-2 - Sociedade Empresária Limitada		
LOGRADOURO R GUIMARAES ROSA	NÚMERO 227	COMPLEMENTO BOX 6
CEP 29.164-360	BARRIO/DISTRITO CHACARA PARREIRAL	MUNICÍPIO SERRA
		UF ES
ENDEREÇO ELETRÔNICO DUNAS_COMERCIAL@YAHOO.COM.BR		TELEFONE (27) 3064-1870
ENTE FEDERATIVO RESPONSÁVEL (EFR) *****		
SITUAÇÃO CADASTRAL ATIVA		DATA DA SITUAÇÃO CADASTRAL 04/09/2004
MOTIVO DE SITUAÇÃO CADASTRAL		
SITUAÇÃO ESPECIAL *****		DATA DA SITUAÇÃO ESPECIAL *****

Aprovado pela Instrução Normativa RFB nº 2.119, de 06 de dezembro de 2022.

Emitido no dia **17/11/2023** às **13:35:00** (data e hora de Brasília).

Página: **1/1**

REPÚBLICA FEDERATIVA DO BRASIL
MINISTÉRIO DAS CIDADES
DEPARTAMENTO NACIONAL DE TRÁFICO
CARTEIRA NACIONAL DE HABILITAÇÃO

NOME: **WELLINGTON RIBEIRO RECLA**
 DOC. IDENTIDADE / ÓRG. EMISSOR / UF: **1009785 SSP ES**
 CPF: **017.163.267-29** DATA NASCIMENTO: **23/07/1971**
 FILIAÇÃO: **AFFONSO RECLA**
MARIA MADALENA RIBEIRO RECLA
 PERMISSÃO: ACC: CAT. HAB: **B**
 Nº REGISTRO: **00376330263** VALIDADE: **19/09/2023** 1ª HABILITAÇÃO: **10/12/1993**

OBSERVAÇÕES

ASSINATURA DO PORTADOR: *Wellington R. Recla*
 DATA EMISSÃO: **20/09/2018**
 LOCAL: **VITORIA, ES**
 ASSINATURA DO EMISSOR: *Romulo Scheibe Neto*
Romulo Scheibe Neto
 Diretor Geral - Detran ES
 14669263008
 88352888172

ESPIRITO SANTO
DENATRAN CONTRAN

VÁLIDA EM TODO O TERRITÓRIO NACIONAL
1681361880
 PROIBIDO PLASTIFICAR
1681361880



ESTADO DO ESPÍRITO SANTO
SECRETARIA DE ESTADO DA FAZENDA

Certidão Negativa de Débitos para com a Fazenda Pública Estadual - MOD. 2

Certidão N° 20230001166709

Identificação do Requerente: CNPJ N° 05.530.834/0001-22

Certificamos que, até a presente data, não existe débito contra o portador do Cadastro de Pessoa Jurídica acima especificado, ficando ressalvada à Fazenda Pública Estadual o direito de cobrar quaisquer dívidas que venham a ser apuradas.

Certidão emitida via Sistema Eletrônico de Processamento de Dados, nos termos do Regulamento do ICMS/ES, aprovado pelo Decreto n° 1.090-R, de 25 de outubro de 2002.

Certidão emitida em **30/10/2023**, válida até **28/01/2024**.

A autenticidade deste documento poderá ser confirmada via internet por meio do endereço **www.sefaz.es.gov.br** ou em qualquer Agência da Receita Estadual.

Vitória, 30/10/2023.

Autenticação eletrônica: **000C.1638.6760.7820**





PODER JUDICIÁRIO
 TRIBUNAL DE JUSTIÇA DO ESTADO DO ESPÍRITO SANTO
 R. Des. Homero Mafra, 60 Enseada do Suá, Vitória - ES | CEP: 29.050-275 | Tel: (27) 3334-2000.

CERTIDÃO NEGATIVA DE PRIMEIRA INSTÂNCIA NATUREZA DE RECUPERAÇÃO JUDICIAL E EXTRAJUDICIAL (FALÊNCIA E CONCORDATA)

Dados da Certidão

Razão Social: DUNAS COMERCIAL LTDA EPP

CNPJ: 05.530.834/0001-22

Data de Expedição: 13/11/2023 08:11:20

Validade: 30 DIAS

Nº da Certidão: * 2022416188 *

-- ENDEREÇO --

Município: SERRA

Bairro: CHÁCARA PARREIRAL

Logradouro: RUA GUIMARÃES ROSA, 227

Número: 227

Complemento: - NÃO INFORMADO -

CEP: 29.164-360

-- CONTATO --

Email: DUNAS@DUNASCOMERCIAL.COM.BR

Telefone Fixo: (27) 3241-1860

Telefone Celular: - NÃO INFORMADO -

CERTIFICA que, consultando a base de dados do Sistema de Gerenciamento de Processos do Poder Judiciário do Estado do Espírito Santo (E-Jud, SIEP, PROJUDI e PJe) até a presente data e hora, **NADA CONSTA** contra o solicitante .

Observações

- a. Certidão expedida gratuitamente através da Internet;
- b. Os dados do(a) solicitante acima informados são de sua responsabilidade, devendo a titularidade ser conferida pelo interessado e/ou destinatário;
- c. O prazo de validade desta certidão é de 30 (trinta) dias, contados da data da expedição, conforme disposto no art. 467 do Código de Normas da Corregedoria Geral da Justiça. Após essa data será necessária a emissão de uma nova certidão;
- d. A autenticidade desta certidão poderá ser confirmada na página do Tribunal de Justiça do Estado do Espírito Santo - www.tjes.jus.br -, utilizando o número da certidão acima identificado;
- e. Em relação as comarcas da entrância especial (Vitória/Vila Velha/Cariacica/Serra/Viana), as ações de: execução fiscal estadual, falência e recuperação judicial, e auditoria militar, tramitam, apenas, no juízo de Vitória;
- f. As ações de natureza cível abrangem inclusive aquelas que tramitam nas varas de Órfãos e Sucessões (Tutela, Curatela, Interdição,...), Juizado Especial Cível, Juizado Especial da Fazenda Pública, Execução Fiscal e Execução Patrimonial (observado o item e);
- g. As ações de natureza criminal abrangem, dentre outras: as de auditoria militar e de juizados especiais criminais;
- h. As matérias atinentes as varas de família e infância e juventude são objeto de certidão específica;
- i. A base de dados do sistema de gerenciamento processual (1ª INSTÂNCIA: eJUD, SIEP, PROJUDI, PJe-1G; 2ª INSTÂNCIA: Sistema de Segunda Instância, PJe-2G) contém o registro de todos os processos distribuídos no Judiciário do Estado do Espírito Santo, com exceção do SEEU;
- j. A certidão negativa referente ao Sistema Eletrônico de Execução Unificado – SEEU deverá ser requerida ao Cartório do Ofício de Distribuidor da Comarca, conforme Ato Normativo Conjunto nº. 009/2021.



MINISTÉRIO DA FAZENDA
Secretaria da Receita Federal do Brasil
Procuradoria-Geral da Fazenda Nacional

**CERTIDÃO NEGATIVA DE DÉBITOS RELATIVOS AOS TRIBUTOS FEDERAIS E À DÍVIDA
ATIVA DA UNIÃO**

Nome: DUNAS COMERCIAL LTDA
CNPJ: 05.530.834/0001-22

Ressalvado o direito de a Fazenda Nacional cobrar e inscrever quaisquer dívidas de responsabilidade do sujeito passivo acima identificado que vierem a ser apuradas, é certificado que não constam pendências em seu nome, relativas a créditos tributários administrados pela Secretaria da Receita Federal do Brasil (RFB) e a inscrições em Dívida Ativa da União (DAU) junto à Procuradoria-Geral da Fazenda Nacional (PGFN).

Esta certidão é válida para o estabelecimento matriz e suas filiais e, no caso de ente federativo, para todos os órgãos e fundos públicos da administração direta a ele vinculados. Refere-se à situação do sujeito passivo no âmbito da RFB e da PGFN e abrange inclusive as contribuições sociais previstas nas alíneas 'a' a 'd' do parágrafo único do art. 11 da Lei nº 8.212, de 24 de julho de 1991.

A aceitação desta certidão está condicionada à verificação de sua autenticidade na Internet, nos endereços <<http://rfb.gov.br>> ou <<http://www.pgfn.gov.br>>.

Certidão emitida gratuitamente com base na Portaria Conjunta RFB/PGFN nº 1.751, de 2/10/2014.

Emitida às 08:22:49 do dia 25/07/2023 <hora e data de Brasília>.

Válida até 21/01/2024.

Código de controle da certidão: **15EE.FCDE.AE28.41C1**

Qualquer rasura ou emenda invalidará este documento.

[Voltar](#)[Imprimir](#)

Certificado de Regularidade do FGTS - CRF

Inscrição: 05.530.834/0001-22
Razão Social: DUNAS COMERCIAL LTDA ME
Endereço: R GUIMARAES ROSA 227 BOX 6 / CHACARA PARREIRAL / SERRA / ES /
29164-360

A Caixa Econômica Federal, no uso da atribuição que lhe confere o Art. 7, da Lei 8.036, de 11 de maio de 1990, certifica que, nesta data, a empresa acima identificada encontra-se em situação regular perante o Fundo de Garantia do Tempo de Serviço - FGTS.

O presente Certificado não servirá de prova contra cobrança de quaisquer débitos referentes a contribuições e/ou encargos devidos, decorrentes das obrigações com o FGTS.

Validade: 29/10/2023 a 27/11/2023

Certificação Número: 2023102900500903394164

Informação obtida em 03/11/2023 08:41:01

A utilização deste Certificado para os fins previstos em Lei esta condicionada a verificação de autenticidade no site da Caixa:
www.caixa.gov.br



PREFEITURA DA SERRA
SECRETARIA MUNICIPAL DA FAZENDA

29176-439 - RUA MAESTRO ANTONIO CICERO, 111 CACAROCA Serra ES

CERTIDÃO NEGATIVA DE DÉBITOS

Número 11728959/2023

Data Geração: 16/11/2023

Data Validade: 16/01/2024

Certificamos que não constam em nome do sujeito passivo identificado, nesta data, débitos com a Fazenda Pública Municipal, ressalvando o direito do município de cobrar quaisquer débitos que vierem a ser conhecidos e apurados após a expedição desta certidão.

Identificação

CCM 273643

Contribuinte DUNAS COMERCIAL LTDA

CNPJ / CPF 05.530.834/0001-22

IE / RG 82246115

Endereco R GUIMARÃES ROSA, 227 BOX 6

Bairro CHÁCARA PARREIRAL Cidade: SERRA Estado: ES

Atividade

Endereço Entrega R GUIMARÃES ROSA, 227 BOX 6

Data Emissão: 16/11/2023

Tanto a veracidade da informação quanto a manutenção da condição de não devedor poderá ser verificada na seguinte página da Internet:

<http://www.serra.es.gov.br>

Número: 11728959/2023

Inscrição: 273643

ATENÇÃO: Qualquer rasura ou emenda **INVALIDARÁ**

Certidão Emitida Gratuitamente



Sistema de Cadastramento Unificado de Fornecedores - SICAF

Declaração

Declaramos para os fins previstos na Lei nº 8.666, de 1993, conforme documentação registrada no SICAF, que a situação do fornecedor no momento é a seguinte:

Dados do Fornecedor

CNPJ: 05.530.834/0001-22 DUNS®: 89*****79
Razão Social: DUNAS COMERCIAL LTDA
Nome Fantasia:
Situação do Fornecedor: **Credenciado** Data de Vencimento do Cadastro: **29/02/2024**
Natureza Jurídica: **SOCIEDADE EMPRESÁRIA LIMITADA**
MEI: **Não**
Porte da Empresa: **Empresa de Pequeno**

Ocorrências e Impedimentos

Ocorrência: **Consta**
Impedimento de Licitar: **Nada Consta**

Níveis cadastrados:

I - Credenciamento

II - Habilitação Jurídica

III - Regularidade Fiscal e Trabalhista Federal

Receita Federal e PGFN	Validade:	27/04/2024
FGTS	Validade:	27/11/2023
Trabalhista (http://www.tst.jus.br/certidao)	Validade:	14/05/2024

IV - Regularidade Fiscal Estadual/Distrital e Municipal

Receita Estadual/Distrital	Validade:	28/01/2024
Receita Municipal	Validade:	16/01/2024

VI - Qualificação Econômico-Financeira

Validade: 31/05/2024

Esta declaração é uma simples consulta e não tem efeito legal

Emitido em: 16/11/2023 09:56

CPF: 017.163.267-29 Nome: WELLINGTON RIBEIRO RECLA

Ass: _____

1 de 1

Identificação do Contribuinte - CNPJ Matriz

CNPJ: **05.530.834/0001-22**

A opção pelo Simples Nacional e/ou SIMEI abrange todos os estabelecimentos da empresa

Nome Empresarial: **DUNAS COMERCIAL LTDA**

Situação Atual

Situação no Simples Nacional: **Optante pelo Simples Nacional desde 01/07/2007**

Situação no SIMEI: **NÃO enquadrado no SIMEI**

[+ Mais informações](#)

Períodos Anteriores

Opções pelo Simples Nacional em Períodos Anteriores: **Não Existem**

Enquadramentos no SIMEI em Períodos Anteriores: **Não Existem**

Eventos Futuros (Simples Nacional)

Não Existem

Eventos Futuros (SIMEI)

Não Existem

Informações de Períodos como MEI Transportador Autônomo de Cargas

Não Existem

[Voltar](#)

[Gerar PDF](#)



SINTEGRA/ICMS
Consulta Pública ao Cadastro
Estado do Espírito Santo



Cadastro atualizado até: 17/11/2023

IDENTIFICAÇÃO - PESSOA JURÍDICA

CNPJ: 05.530.834/0001-22 **Inscrição Estadual:** 082.243.11-5
Razão Social : DUNAS COMERCIAL LTDA

ENDEREÇO

Logradouro: RUA GUIMARAES ROSA
Número: 227 **Complemento:** BOX 06
Bairro: CHACARA PARRERAL
Município: SERRA **UF:** ES
CEP: 29164360 **Telefone:** (0027) 32411860

INFORMAÇÕES COMPLEMENTARES

COMERCIO ATACADISTA DE BOMBAS E COMPRESSORES;
PARTES E PECAS

COMERCIO VAREJISTA DE ARTIGOS DE COLCHOARIA.

COMERCIO VAREJISTA DE COMBUSTIVEIS PARA VEICULOS
AUTOMOTORES

COMERCIO VAREJISTA DE BEBIDAS.

COMERCIO VAREJISTA DE LUBRIFICANTES

Atividade Econômica: COMERCIO VAREJISTA DE FERRAGENS E FERRAMENTAS

COMERCIO VAREJISTA DE MATERIAIS DE CONSTRUCAO EM
GERAL.

COMERCIO VAREJISTA ESPECIALIZADO DE EQUIP DE
TELEFONIA E COMUNICACAO

COM VAREJ ESPECIALIZADO DE ELETRODOMESTICOS E EQUIP
DE AUDIO E VIDEO

COMERCIO VAREJISTA DE MOVEIS

Data de Início de Atividade: 18/12/2003

Situação Cadastral Vigente: HABILITADO

Data desta Situação Cadastral: 18/12/2003

Regime de Apuração: SIMPLES NACIONAL

A Inscrição Estadual (IE) com situação cadastral vigente **HABILITADO** indica que a empresa está **APTA** a realizar operações como contribuinte do ICMS.

Já a IE com situação cadastral **NÃO HABILITADA** indica que a empresa **NÃO** está **APTA** a realizar operações como contribuinte do ICMS, caso mantenha entre as suas atividades pelo menos um CNAE cuja inscrição estadual seja obrigatória. Caso a empresa não pertença a um CNAE cuja inscrição seja obrigatória e o CNPJ esteja ATIVO (consultar o site da Receita Federal do Brasil – <http://www.receita.fazenda.gov.br>), a empresa poderá ser destinatária de mercadorias, bens e serviços **como CONSUMIDOR FINAL**. Neste caso, o número da Inscrição Estadual NÃO deverá constar em documentos que acobertem operações tributáveis pelo ICMS.

A lista dos CNAEs obrigados à Inscrição Estadual está disponível no endereço:
ftp://ftp.sefaz.es.gov.br/CNAE-F/cnaes_obrigadas_a_inscricao.pdf

OBSERVAÇÃO: Os dados acima são baseados em informações fornecidas pelo contribuinte, estando sujeitos a posterior confirmação pelo Fisco.

Data da Consulta: 17/11/2023

VOLTAR

© Copyright 2003/2023 **Secretaria de Estado da Fazenda do Espírito Santo**
Av. João Batista Parra . nº600 . Ed. Aureliano Hoffman . Enseada do Suá . Vitória-ES
CEP: 29050-375 . CNPJ: 27.080.571/0001-30



INFORMAÇÕES DO DOCUMENTO

Documento capturado em 20/11/2023 11:16:04 (HORÁRIO DE BRASÍLIA - UTC-3)
por WELLINGTON RIBEIRO RECLA (CIDADÃO)
Valor Legal: CÓPIA SIMPLES | Natureza: DOCUMENTO NATO-DIGITAL

A disponibilidade do documento pode ser conferida pelo link: <https://e-docs.es.gov.br/d/2023-8B80LN>