

ATIVIDADES PEDAGÓGICAS NÃO PRESENCIAIS EDUCAÇÃO INFANTIL - 2021

GRUPO ETÁRIO: BEBÊS
TURMA: NÍVEL I

PERÍODO: 19/04 À 30/04

NOME: _____



TEMA INTEGRADOR: PATRIMÔNIO CULTURAL

SUBTEMA: MINHA CIDADE TEM NOME



SECRETARIA MUNICIPAL DE EDUCAÇÃO
ATÍLIO VIVACQUA



19/04/2021

TURMA: NÍVEL I

TEMA INTEGRADOR: PATRIMÔNIO CULTURAL

SUBTEMA: MINHA CIDADE TEM NOME

MINHA CIDADE TEM UM NOME

OLÁ FAMÍLIA LINDA! VOCÊS ESTÃO BEM?

O NOSSO MUNICÍPIO ESTÁ FAZENDO ANIVERSÁRIO NESTE MÊS E ASSIM COMO TODO MUNDO TEM UMA HISTÓRIA, O NOSSO LUGAR, O NOSSO MUNICÍPIO TAMBÉM TEM!

QUE TAL ASSISTIR AO VÍDEO COM A MÚSICA " **ORA BOLAS**" CANAL DA MAIUMI SÓ PARA ENTENDER UM POUQUINHO MAIS SOBRE O QUE É CIDADE E OUTROS? É SÓ ACESSAR O LINK:
<https://youtu.be/-Ov7yzKX-fl>

AGORA, CONVERSE COM SUA CRIANÇA QUESTIONANDO E EXPLORANDO SOBRE O LUGAR ONDE VIVEM : O QUE SABEMOS DESSE LUGAR? COMO ELE SE CHAMA?

- ♥ LEVE O SEU BEBÊ ATÉ JANELA, OU CAMINHE COM ELE ATÉ O JARDIM OU QUINTAL DE SUA CASA PARA OBSERVAREM O AMBIENTE EM QUE VIVEM.
- ♥ ESTIMULE A SUA CRIANÇA A DIZER O QUE ESTÁ VENDO (CASA, PADARIA, SUPERMERCADO, CARRO, ÁRVORES, ESCOLA, HOSPITAL, POSTO DE SAÚDE, CURRAL, BOI, GALINHA, PLANTAÇÃO DE CAFÉ, HORTA, JARDIM...)

FALE PARA SUA CRIANÇA QUE O LUGAR ONDE VIVEMOS PERTENCE AO MUNICÍPIO DE **ATÍLIO VIVACQUA** (SE NÃO MORAR NA CIDADE). PEÇA PARA OBSERVAR A IMAGEM , AO LADO E ESTIMULE SEU BEBÊ A DIZER O QUE ESTÁ VENDO, A PRONUNCIAR O 1º NOME DA CIDADE E DEPOIS AJUDE SUA CRIANÇA A MOLHAR O DEDINHO NA TINTA GUACHE E CONTORNAR A LETRINHA **A** QUE ESTÁ EM ANEXO A ESTE MATERIAL.

ATÍLIO VIVACQUA





20/04/2021

TURMA: NÍVEL I

TEMA INTEGRADOR: PATRIMÔNIO CULTURAL

SUBTEMA: MINHA CIDADE TEM NOME

LOCALIZANDO A MINHA CIDADE

AMADA FAMÍLIA, O NOSSO MUNICÍPIO É UM LUGAR ESPECIAL!

ESPECIAL PORQUE É UM LUGAR ONDE PODEMOS APRECIAR A NATUREZA, POIS TEMOS RIOS, CACHOEIRAS, MUITAS ROCHAS E MUITAS BELEZAS NATURAIS.

AGORA VAMOS CONVERSAR UM POUCO!

PARA CHEGAR A UM DETERMINADO LUGAR PELA PRIMEIRA VEZ, É PRECISO TER REFERÊNCIAS OU O ENDEREÇO NÃO É MESMO? HOJE QUERO APRESENTAR PARA VOCÊS O MAPA OFICIAL DO NOSSO MUNICÍPIO.

AGORA SENTE-SE COM SEU BEBÊ EM UM LUGAR ACONCHEGANTE DE SUA CASA, ONDE POSSAM MOSTRAR O DESENHO DO MAPA (ABAIXO) PARA QUE ELE POSSA SE FAMILIARIZAR E DEPOIS AJUDE-O (A) REALIZAR A ATIVIDADE.

- ♥ PEGUEM O DEDINHO DELE E FAÇAM O CONTOURNO DO MAPA, EXPLICANDO QUE MORAMOS ALI DENTRO.
- ♥ FAÇAM UM DESENHO DENTRO DO MAPA, COM AJUDA DA SUA CRIANÇA, REPRESENTANDO A SUA FAMÍLIA. JÁ SEI QUE FICARÁ LINDO!!!!

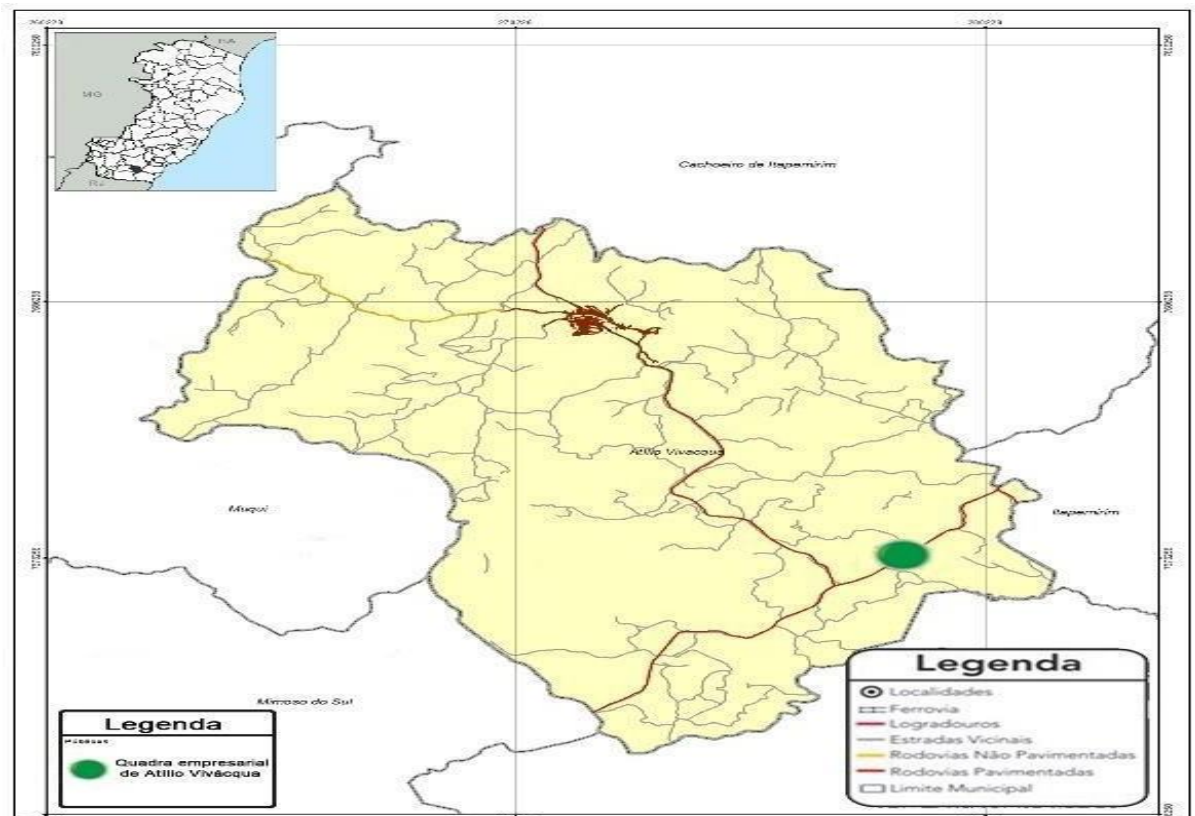



22/04/2021

TURMA: NÍVEL I

TEMA INTEGRADOR: PATRIMÔNIO CULTURAL

SUBTEMA: MINHA CIDADE TEM NOME

HINO MUNICIPAL

OLÁ FAMÍLIA QUERIDA!

HOJE VAMOS CONTINUAR FALANDO DAS BELEZAS DO NOSSO PATRIMÔNIO CULTURAL – HINO OFICIAL QUE É UM DOS SÍMBOLOS DO MUNICÍPIO DE ATÍLIO VIVACQUA QUE VOCÊ PODE OUVIR JUNTO COM SUA CRIANÇA ACESSANDO O LINK:

https://www.youtube.com/watch?v=d3b2_wKHw

- ♥ APÓS OUVIREM, ESCOLHAM UM LUGAR QUE SEJA ACOLHEDOR E QUE ELE POSSA SENTAR EM FRENTE AOS MATERIAIS COMO TINTA GUACHE, GIZ DE CERA OU OUTRO MATERIAL DE PINTURA.
- ♥ EM UMA FOLHA FAÇA COM SEU BEBÊ UMA PINTURA, REPRESENTANDO AS BELEZAS DESSE NOSSO LUGAR, O NOSSO MUNICÍPIO DE ATÍLIO VIVACQUA.
- ♥ DEIXE QUE SEU BEBÊ SINTA-SE À VONTADE, USE A IMAGINAÇÃO E A CRIATIVIDADE PARA COLORIR!
- ♥ DEPOIS, POR GENTILEZA, ENVIE UMA FOTO DESSA OBRA DE ARTE! VOU FICAR MUITO FELIZ EM RECEBÊ-LA!

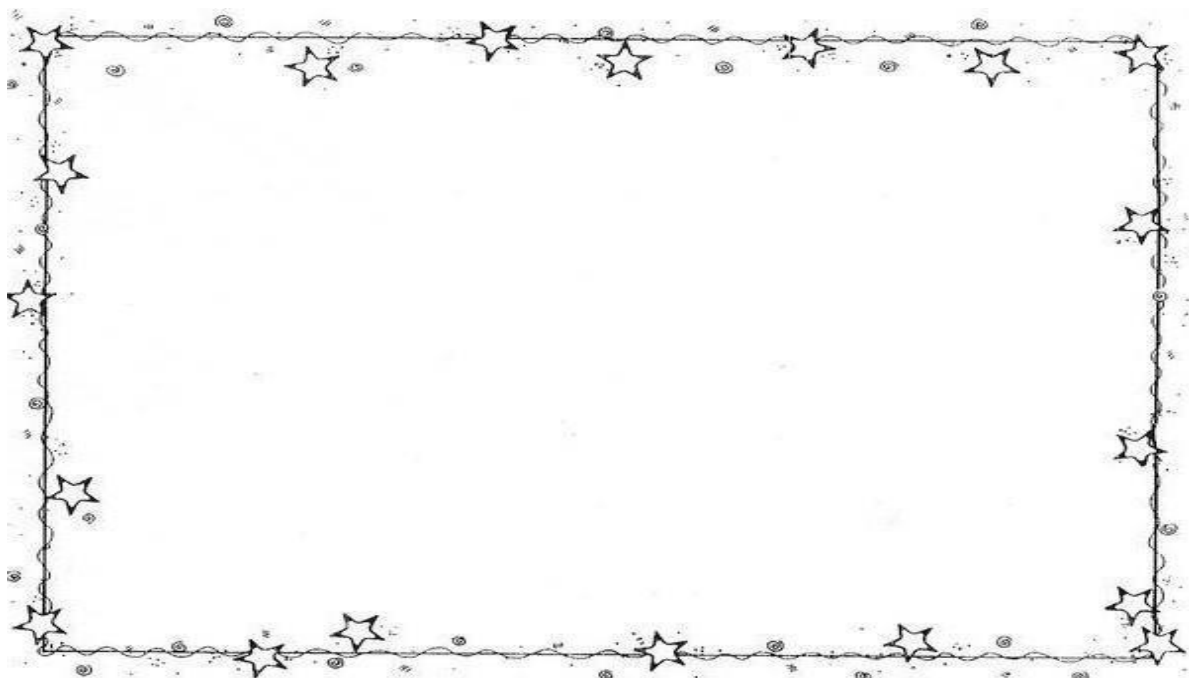



23/04/2021

TURMA: NÍVEL I

TEMA INTEGRADOR: PATRIMÔNIO CULTURAL

SUBTEMA: MINHA CIDADE TEM NOME

OLÁ FAMÍLIA ABENÇOADA !

VOCÊS SABIAM QUE O NOSSO MUNICÍPIO TEM VÁRIOS E LINDOS PONTOS TURÍSTICOS? VOCÊS JÁ CONHECEM ALGUNS? OU AINDA NÃO?

VALE A PENA CONTEMPLAR AS IMAGENS ESCOLHIDAS (RETIRADAS DO SITE DA PREFEITURA MUNICIPAL DE ATÍLIO VIVACQUA), QUE REPRESENTAM ALGUNS DOS MUITOS LUGARES TURÍSTICOS DO MUNICÍPIO.



**SÃO LINDOS OS LUGARES!!
OBRAS DE ARTE DA NATUREZA E DO HOMEM!!!
NÃO É MESMO?**

AGORA CONVIDE O SEU BEBÊ PARA OBSERVAR AS IMAGENS E PEÇA PARA ESCOLHER UMA IMAGEM OU PONTO TURÍSTICO PARA FAZER UM JOGUINHO. ESTA IMAGEM ESTARÁ EM ANEXO EM TAMANHO MAIOR.

- ♥ ESTIMULE A CRIANÇA PARA FALAR O NOME DO LUGAR ESCOLHIDO E REPETIR ESSE NOME.
- ♥ PERGUNTE O QUE VÊ.
- ♥ DEPOIS DA ESOLHA DO PONTO TURÍSTICO, MONTE UM QUEBRA CABEÇA, COM A IMAGEM EM ANEXO (DIVIDA-O EM DUAS PARTES) E COLE NO ESPAÇO EM ANEXO.



26/04/2021

TURMA: NÍVEL I

TEMA INTEGRADOR: PATRIMÔNIO CULTURAL

SUBTEMA: MINHA CIDADE TEM NOME



VAMOS VIAJAR DE TREM!

OLÁ QUERIDA FAMÍLIA!

TUDO BEM COM VOCÊS? ESPERAMOS QUE SIM!

RECORDAR É VIVER, NÃO É MESMO?

VAMOS ENTÃO AGORA LEMBRAR A ESTAÇÃO FERROVIÁRIA QUE JÁ FOI CENÁRIO DE MUITAS CHEGADAS E PARTIDAS DE PESSOAS QUERIDAS E QUE TAMBÉM VIU PASSAR O PROGRESSO DOS GRANDES TRENS DA ANTIGA LINHA FÉRREA LEOPOLDINA.

- ♥ PARA CONTAGIAR E ALEGRAR O SEU BEBÊ, CANTE, DANCE E RELEMBRE ESSE TEMPO, ASSISTINDO AO VÍDEO COM A MÚSICA INFANTIL "O TREM DE FERRO". ACESSE, POR GENTILEZA, O LINK <https://www.youtube.com/watch?v=hJYgVV8OaKc> E DIVIRTA-SE BASTANTE!!! BOM DEMAIS!!!
- ♥ DEPOIS DESTES MOMENTOS MÁGICOS, ALEGRE E, CONTAGIANTE, PEÇA AO SEU BEBÊ PARA PINTAR O DESENHO DO TREM USANDO GIZ DE CERA! JÁ ESTOU SENTINDO O ARTISTA, QUE É A NOSSA CRIANÇA!!!





27/04/2021

TURMA: NÍVEL I

TEMA INTEGRADOR: PATRIMÔNIO CULTURAL

SUBTEMA: MINHA CIDADE TEM NOME

BRINCANDO COM TUBOS E TÚNEIS!

OLÁ QUERIDA FAMÍLIA!

VOCÊ SABIA QUE O NOSSO MUNICÍPIO SE DESTACA NAS ATIVIDADES E QUESTÕES AMBIENTAIS ? FAZEMOS COLETA DE LIXO RECICLADO DENTRE OUTRA ATIVIDADES.

AGORA QUE TAL APROVEITARMOS UM MATERIAL RECICLADO PARA CONFECCIONAR UM BRINQUEDO SUPER LEGAL PARA SUA CRIANÇA?

BASTA PEGAR UM TUBO DE PAPEL TOALHA, DE ROLO DE PAPEL HIGIÊNICO, PAPEL ALUMÍNIO ETC E COLAR EM ALGUM LUGAR. VARIE AS POSIÇÕES, AS ALTURAS... DÊ OBJETOS QUE A CRIANÇA POSSA JOGAR ALI. SE TIVER COMO OFERECER OBJETOS DE CORES DIFERENTES, PODE APROVEITAR PARA PRATICAR AS CORES: “FULANO, AGORA COLOCA O VERDE!”. SE DER OUTRAS COISAS, HABITUE-SE SEMPRE A NOMEÁ-LAS. O ÚNICO CUIDADO QUE VOCÊ DEVE TER É DE NÃO USAR COISAS PEQUENAS DEMAIS PASSÍVEIS DE ENGASGO.

LEMBRE-SE: CUIDADO POIS A CRIANÇA PODERÁ COLOCAR NA BOCA! ESSA BRINCADEIRA TREINA O MOVIMENTO DE PINÇA, COORDENAÇÃO MOTORA FINA, NOÇÕES DE CAUSA E EFEITO E GRAVIDADE.

QUE TAL ,GOSTOU? ENTÃO VAMOS COMEÇAR?



REGISTRE TODOS ESSES MOMENTOS VIVIDOS EM FAMÍLIA E PARA QUE EU CURTA JUNTO COM VOCÊS QUE TAL FOTOGRAFAR E ENVIAR PARA MIM? VOU FICAR MUITO FELIZ EM RECEBER!

<https://mamaholic.com.br/wp-content/uploads/2015/11/tubo.jp>



28/04/2021

TURMA: NÍVEL I

TEMA INTEGRADOR: PATRIMÔNIO CULTURAL

SUBTEMA: MINHA CIDADE TEM NOME

EDUCAÇÃO FÍSICA

OLÁ QUERIDA FAMÍLIA !

ESTAMOS EM FESTA ! VAMOS COMEMORAR ESSE ANIVERSÁRIO RECORDANDO VELHAS BRINCADEIRAS NÃO É MESMO?

QUE TAL RELEMBRAR ESSA ANTIGA BRINCADEIRA E CONVIDAR AS CRIANÇAS QUE ESTÃO EM SUA CASA PARA JUNTOS DESFRUTAREM DE UM MOMENTO DE LAZER E ALEGRIA? APOSTO QUE VÃO SE DIVERTIR. VAMOS LÁ! O NOME DA BRINCADEIRA É...

POBRE GATINHO

FORMAÇÃO: PESSOAS SENTADAS EM CÍRCULO, UM FARÁ O PAPEL DE “GATO”

DESENVOLVIMENTO: ESTE ESCOLHERÁ UM DOS PARTICIPANTES E PERTO DELE IMITARÁ 3 VEZES UM GATO. A CADA MIADO, A CRIANÇA TERÁ QUE PASSAR LEVEMENTE A MÃO NA CABEÇA DO GATO E DIZER: “ POBRE GATINHO! POBRE GATINHO!” SE A CRIANÇA SORRIR VIRARÁ GATO EM SUBSTITUIÇÃO AO COLEGA.

É UMA BRINCADEIRA LEGAL PARA TODAS AS IDADES APROVEITEM E DIVIRTAM-SE E PARA QUE POSSAMOS CURTIR JUNTO COM VOCÊS MANDEM FOTOS PELO GRUPO DE WHATSAPP QUE VAMOS GOSTAR!





30/04/2021

TURMA: NÍVEL I

TEMA INTEGRADOR: PATRIMÔNIO CULTURAL

SUBTEMA: MINHA CIDADE TEM NOME

LITERATURA INFANTIL

OLÁ QUERIDA FAMÍLIA,

CONVIVER EM SOCIEDADE COM OUTRAS FAMÍLIAS, VIZINHOS E AMIGOS É NECESSÁRIO UTILIZARMOS DE DIVERSAS PALAVRAS IMPORTANTES PARA DEMONSTRAR CORDIALIDADE E EDUCAÇÃO. SERÃO SOBRE ESSAS PALAVRAS COM LICENÇA, MUITO OBRIGADO, POR FAVOR QUE IREMOS CONVERSAR HOJE COM SUA CRIANÇA.

PARA ABORDARMOS ESTE ASSUNTO TÃO IMPORTANTE, VAMOS OUVIR E ASSISTIR A HISTÓRIA CANTADA “O PATINHO EDUCADO” NO LINK:
https://www.youtube.com/watch?v=f_EYMtelkbY

PARA FICAR MAIS INTERATIVO EXERCITE COM SUA CRIANÇA AS PALAVRAS NO DIA A DIA E MONTE O PATINHO CHOCALHO PARA CANTAREM JUNTOS!!





TURMA: NÍVEL I

TEMA INTEGRADOR: PATRIMÔNIO CULTURAL

SUBTEMA: MINHA CIDADE TEM NOME

MINHA CIDADE TEM UM NOME: ATÍLIO VIVACQUA

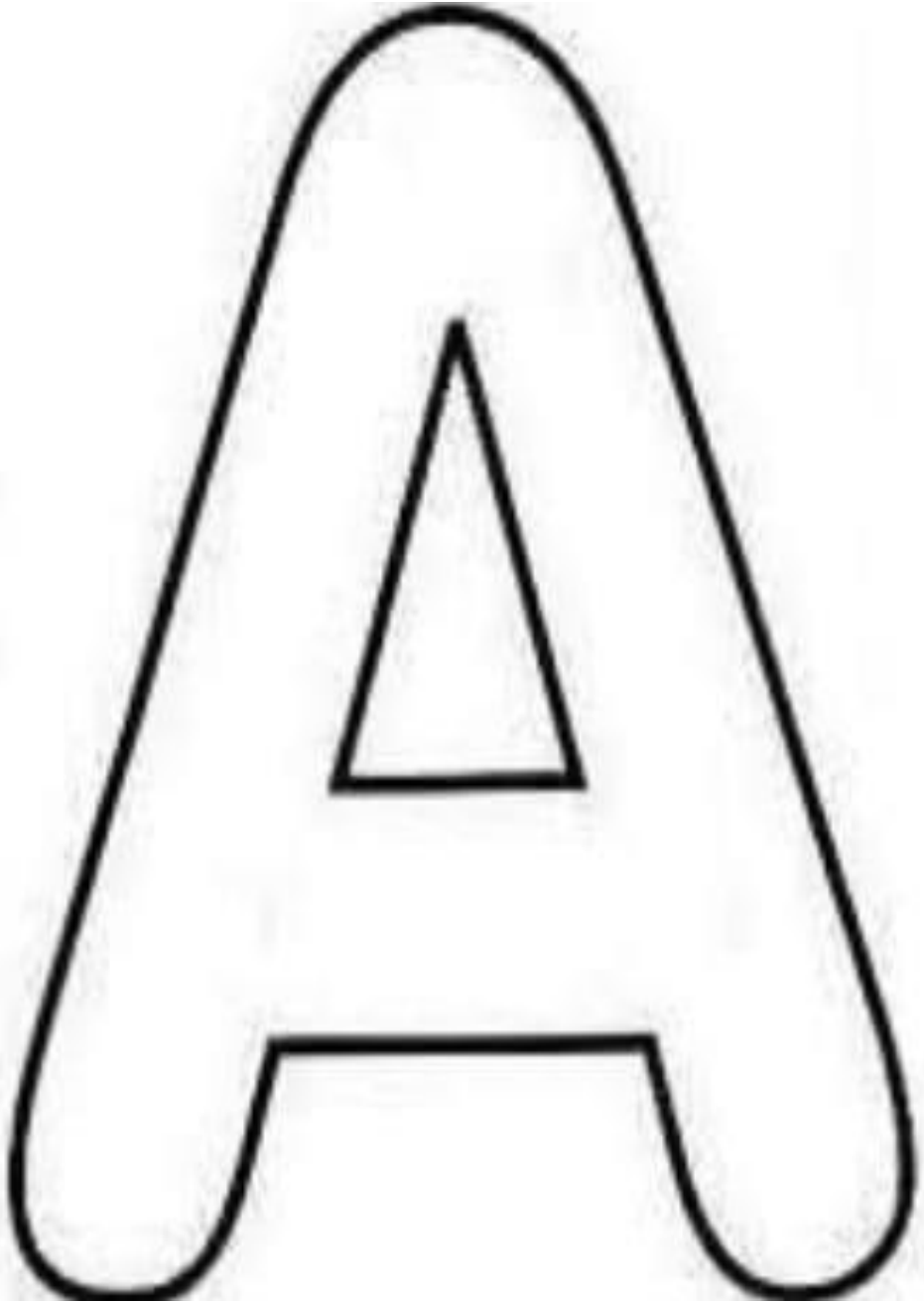

MOLHE O SEU DEDINHO NA TINTA GUACHE E PINTE
DENTRO DA LETRA A



TURMA: NÍVEL I

TEMA INTEGRADOR: PATRIMÔNIO CULTURAL

SUBTEMA: MINHA CIDADE TEM NOME

❖ **CASA ROSA**



❖ **POÇO DE ANTAS ou POÇO D' ANTAS**



ANEXOS

TURMA: NÍVEL I

TEMA INTEGRADOR: PATRIMÔNIO CULTURAL

SUBTEMA: MINHA CIDADE TEM NOME

PEDRA DAS CAVEIRAS





TURMA: NÍVEL I

TEMA INTEGRADOR: PATRIMÔNIO CULTURAL

SUBTEMA: MINHA CIDADE TEM NOME

COLE AQUI O QUEBRA CABEÇA DA IMAGEM DO PONTO
TURÍSTICO ESCOLHIDO:

